Escapades Vacances

HIVER / PRINTEMPS

2024

Art du Voyage
FJ Travels

Escapades
au fil des mois

Soleil d'hiver

Cities

Douce France

44 rue de l'Etang d'Or – 78120 RAMBOUILLET – Tél : 01 30 88 27 30
www.artduvoyage.fr – individuels@artduvoyage.fr

Création / Impression Imprimerie Chauveau 02 37 881 881

Escapades au fil des mois

Janvier
1 CAP-VERT p. 4-5
Février
2 RIO DE JANEIRO p. 6-7
Mars
3 OMAN p. 8-9
Avril
4 EGYPTE p. 10-11
Mai
5 MADÈRE p. 12-13

Soleil d'hiver

6 PORTUGAL p. 15
7 MAJORQUE p. 16
8 TUNISIE p. 17
9 MALTE p. 18
10 CHYPRE p. 19
11 ÎLE MAURICE p. 20

Cities

12 NEW YORK / MONTRÉAL p. 22
13 GLASGOW / LONDRES p. 23
14 PORTO / VIENNE p. 24
15 FLORENCE / ROME p. 25
16 ISTANBUL / DUBAÏ p. 26

Douce France

17 NORD - VALJOLY p. 28
18 NORMANDIE - PONTORSON p. 29
19 HAUTE SAVOIE - SEVRIER p. 30
20 ALPES MARITIMES - GRASSE p. 31
21 VAR - PORT GRIMAUD p. 32
22 CORSE - ÎLE ROUSSE p. 33
Conditions générales p. 34
Mémento du vacancier p. 35

Au fil des mois

CAP-VERT p. 4-5

RIO DE JANEIRO p. 6-7

OMAN p. 8-9

EGYPTE p. 10-11

MADERE p. 12-13

Cap-Vert

Visages du Cap-Vert, combiné 2 îles

8 jours 7 nuits

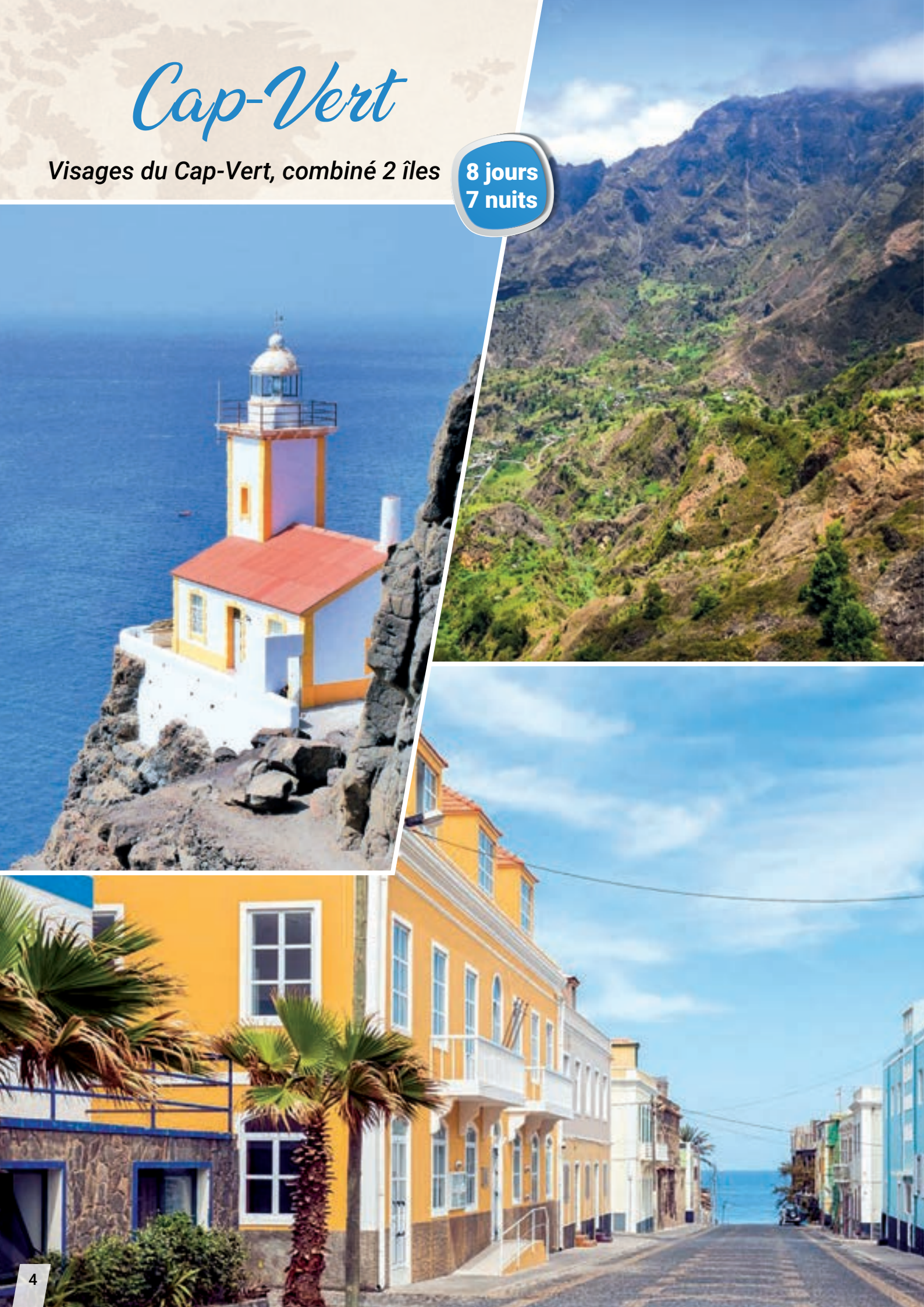

CAP-VERT Circuit Départ garanti

Ce circuit vous permettra de découvrir le véritable Cap-Vert, hors des sentiers battus et vous imprègnera de la culture capverdienne

Attention, ce programme peut être inversé et modifié selon les impératifs locaux.

JOUR 1 : PARIS / SÃO VICENTE

Départ de Paris. Arrivée à l'aéroport à São Vicente. Transfert à votre hôtel à São Vicente. Dîner et nuit.

JOUR 2 : MINDELO / TOUR DE VILLE / SANTO ANTÃO

Tour panoramique de la ville de Mindelo. Découverte de la réplique de la Tour de Belém de Lisbonne, du Marché aux poissons frais, du Marché africain, la Pracinha de Igreja, et du Marché aux fruits et légumes. **Dégustation de boissons typiques** du Cap-Vert. Déjeuner.

Traversée en ferry jusqu'à **l'Île de Santo Antão.** Arrivée à Porto Novo. Changement de décor… c'est une **île fantastique, d'une incroyable beauté,** avec des montagnes imposantes et des vallées profondes et verdoyantes.

Transfert à l'hôtel. Dîner et nuit.

JOUR 3 : PICO DA CRUZ / PONTA DO SOL / CHÃ DA IGREJA

Ascension vers le Pico da Cruz. Petite balade de 40 minutes environ jusqu'à la petite maison du garde forestier, pour un **point de vue exceptionnel** sur les îles de São Vicente, Santa Luzia et São Nicolau. Vous pourrez grimper un rocher pour vous retrouver au-dessus du vide, avec 900 mètres sous vos pieds.

Route vers **Ponta do Sol, charmante ville aux maisons colorées.** Visite de la fabrique de bateaux de pêcheurs et découverte du Port de Pêche. Déjeuner.

Route vers le **petit village traditionnel de Chã da Igreja,** situé sur un promontoire avec l'église et les maisons blanchies à la chaux blanche. Retour à Porto Novo par la route côtière. Dîner et nuit.

JOUR 4 : PORTO NOVO / RIBEIRA FRIA / LAJEDOS / ALTO MIRA

Découverte à pied de Porto Novo. Passage par l'avenue Almicar Cabral où est érigée une statue en l'honneur de la Femme Capverdienne. Visite de l'Église centenaire de St-Jean Baptiste. Continuation jusqu'à «Pousolana Oásis et Lajedos.

Déjeuner sur la propriété de Babilonia née d'un projet communautaire de développement de l'agriculture locale, **où vous dégusterez des spécialités régionales**.

Continuation vers Ribeira das Patas et Alto Mira. Dîner et nuit.

JOUR 5 : AU CŒUR DE LA VALLEE DU PAUL

Départ vers Paul par la route côtière et **visite de la célèbre Vallée du Paul, la plus verdoyante de cette île.** C'est là qu'est produite la grogue, boisson locale. Transport jusqu'à Passagem.

Pause photo. **Balade à pied de 2 heures** au cœur de la vallée pour découvrir chaumières et terrasses cultivées.

Au déjeuner, **dégustation de la traditionnelle et célèbre cachupa,** plat typique de l'Archipel.

Nous emprunterons la route panoramique de la Corde jusqu'au Plateau de Lagoa, où Santo Antão nous dévoile une autre facette. Le fromage de chèvre est une spécialité de l'altiplano et la méthode de production nous sera expliquée. Puis **visite d'une école primaire.** Dîner et nuit.

JOUR 6 : PORTO NOVO / MINDELO / TOUR DE L'ILE

Transfert au port de Porto Novo. Traversée en ferry.

Retour à Mindelo. Route vers Calhau. Pendant le trajet **vous pourrez apercevoir diverses oasis où se dressent des moulins à vents.** Continuation vers Baia das Gatas, superbe baie avec une **immense piscine naturelle.** Déjeuner au restaurant.

Retour par **Salamansa, petit village de pêcheurs.** Nous vous invitons à les côtoyer et connaître leur mode de vie.

Départ vers Monte Verde, promontoire avec vue sur Mindelo et les plages du Nord de l'Île.

Puis, route vers Mindelo, où vous verrez Monte Cara, montagne dont le relief, vu de loin et de profil, a la forme d'un visage. Dîner et nuit.

JOUR 7 : SÃO VICENTE

Journée libre en pension complète.

Nuit à l'hôtel.

JOUR 8 : SÃO VICENTE / PARIS

Petit déjeuner. Transfert à l'aéroport et envol à destination de Paris.

Rio de Janeiro

La Cidade Maravilhosa

7 jours
5 nuits

RIO DE JANEIRO Circuit Départ garanti

Entre Corcovado et Copacabana, une ambiance samba

Attention, ce programme peut être inversé et modifié selon les impératifs locaux.

Impossible de ne pas succomber à son charme, Rio doit sa célébrité à ses fameuses plages de sable fin, sa mer d'eau turquoise, ses forêts tropicales luxuriantes, son folklore endiablé ainsi qu'à ses habitants chaleureux et envoûtants. Flânez en tongs, sirotez une caïpirinha et dansez la samba !!!

JOUR 1 : PARIS / RIO

Envol pour Rio. Arrivée et accueil par votre guide local francophone.

Transfert et installation à l'hôtel situé près de Copacabana et Ipanema afin de profiter des plages. **Dîner libre.**

JOUR 2 : RIO / CORCOVADO

Visite du mythique Corcovado, et la célèbre statue du Christ Rédempteur qui veille sur les cariocas à 710m d'altitude. **Montée en train à crémaillère** en traversant **la forêt de Tijuca**, avec ses arbres tropicaux avant de découvrir une vue imprenable sur la cité merveilleuse.

Au déjeuner, dégustez le plat national « La Feijoada » : ragoût de viande avec haricots noirs, riz, écorce d'orange et farine de manioc. Vous longerez les plages mythiques de Rio : Leblon, Ipanema, Copacabana.

Arrêt sur l'avenue « Atlantica » et dégustation d'une caïpirinha face à la magnifique plage de Copacabana.

Après-midi libre. Pourquoi ne pas en profiter pour flâner, bronzer, regarder une partie de futevôlei… **Dîner libre.**

JOUR 3 : RIO / SANTA TERESA

Découverte du **quartier bohême de Santa Teresa**, et **le fameux « bondinho », un funiculaire jaune** qui circule de par les rues et les maisons anciennes. Passage par **l'Escalier Selarón**, une des cartes postales de la ville.

Dégustation de spécialités brésiliennes (pastel, tapioca, manioc, fruta da conde...)

Promenade au cœur du centre-ville colonial à l'architecture contrastée, mélange d'immeubles du XIXe siècle, de gratte-ciels et d'églises baroques. Passage par la **rua do Ouvidor**, centre de la mode et de la vie mondaine de Rio au XIXe siècle. Découverte du **quartier de Cinelândia**, du **Théâtre Municipal**, de la **bibliothèque nationale**, de la **Cathédrale Métropolitaine** de style moderne... **Déjeuner libre.**

Suggestion

Déjeuner à la célèbre Confeitaria Colombo, lieu incontournable du centre-ville colonial de Rio, fermée les dimanches, qui fait désormais partie intégrante du patrimoine culturel et artistique de la ville.

Après-midi libre. Dîner libre.

JOUR 4 : RIO / PAIN DE SUCRE

Départ pour **l'ascension en téléphérique du célèbre Pain de Sucre,** qui vous offre un panorama exceptionnel à 360° sur la ville : d'un côté, le quartier de Flamengo, le centre-ville, la baie de Guanabara... et de l'autre, le littoral avec ses plages dorées, sa forêt de Tijuca verdoyante, son Christ Rédempteur !

Déjeuner dans une churrascaria, restaurant brésilien où la viande grillée est servie sur une broche à volonté. Après-midi libre.

Suggestion pour l'après-midi

Optez pour **la découverte de l'incontournable Jardin Botanique de Rio** pour profiter d'un havre de calme, entre plantes, fleurs, quelques oiseaux.

Dîner libre.

JOUR 5 : RIO / CARNAVAL EXPERIENCE

Découverte de l'histoire de la samba et du carnaval de Rio. Vous visiterez les coulisses du carnaval et découvrirez comment les chars et les costumes sont fabriqués pour le défilé.

Essayez d'authentiques costumes de carnaval et réalisez de superbes photos.

Petit cours sur l'histoire de la samba, **initiation aux principaux instruments de percussion et à la samba** !

Déjeuner buffet (spécialités traditionnelles de l'état du Minas Gerais). Après-midi libre. Dîner libre.

JOUR 6 : RIO / PARIS

C'est le moment de savourer une dernière fois les mets locaux comme le pão de queijo, la crêpe de tapioca ou le cuzcuz de milho, le café brésilien et les jus de fruits comme l'acérola ou la graviola.

Journée et repas libres. Transfert vers l'aéroport. Envol et nuit à bord.

JOUR 7 : PARIS

Arrivée à Paris.

L'abus d'alcool est dangereux pour la santé. A consommer avec modération

Oman

Trésor d'Arabie

6 jours
4 nuits

OMAN Circuit Départ garanti

Attention, ce programme peut être inversé et modifié selon les impératifs locaux.

La beauté a une adresse ! Le sultanat d'Oman a tout du décor paradisiaque !

JOUR 1 : PARIS / MASCATE

Envol pour Mascate. Repas et nuit à bord.

JOUR 2 : MASCATE

Arrivée à l'aéroport de Macate. Accueil par votre guide francophone et départ pour la **visite de Mascate** : visite de la **magnifique mosquée** construite de grès et de marbre, connue pour avoir le plus grand tapis persan d'une seule pièce fait main et le plus grand chandelier du monde. Vous traverserez ensuite le quartier du Ministère, avant de visiter l'opéra royal. Arrêt photo au **Palais Al Alam**, résidence officielle du sultan. Puis, vous admirerez les deux forts portugais**, Al Jalali et Al Mirani**, qui encadrent le port de Mascate. Vous partirez à la découverte du musée Bait Al Zubair.

Rencontre avec les femmes de Sidab association.

Vous terminerez par le **souk de Matrah**, l'un des plus anciens marchés d'Oman.

Transfert à l'hôtel. Installation dans les chambres. Nuit.

JOUR 3 : MASCATE / NIZWA *(± 300 km)*

Transfert à la Marina pour un **voyage en bateau de 2h le long des côtes** de Mascate afin d'**observer les dauphins.**

Puis départ pour **Nizwa, ancienne capitale d'Oman.** Vous visiterez le fort de Nizwa construit au XVIIe siècle par l'Imam Sultan bin Saif Al Arabi. Vous rejoindrez ensuite le **souk, véritable institution** depuis des centaines d'années.

Vous profiterez d'un arrêt photo au **fort de Bahla, classé à l'Unesco. Vous visiterez le château de Jibrin** caractérisé par les inscriptions et les fresques qui ornent ses pièces.

Départ pour la **grotte Al-Houta** située à Al-Hamra, découverte par la population locale il y a plusieurs centaines d'années et officiellement ouverte aux touristes en 2006. Nuit à l'hôtel.

JOUR 4 : NIZWA / WADI BANI KHALID / DÉSERT WAHIBA

Vous visiterez le souk de Nizwa, vous pourrez y trouver des dagues Omanaises, de l'argenterie, du cuivre, du bétail, des poissons et de l'artisanat...

Vous visiterez le marché aux bestiaux de Nizwa (uniquement le vendredi). Vous découvrirez le Wadi Bani Khalid. Vous traverserez le village avec **ses interminables plantations de dattiers** avant d'atteindre le magnifique oued de Bani Khalid. **Les piscines naturelles** sont profondes et spectaculaires.

Arrivée dans le **désert du Wahiba Sands,** vaste étendue de dunes aux teintes orangées, dont certaines dépassent 100 m de haut. En cours de route, vous découvrirez des petits villages typiques dont certains vous donneront l'impression que le temps s'est arrêté (arrêts photos). Vous pourrez **vous aventurer dans les hautes dunes et admirer l'inoubliable coucher de soleil** dans le désert, tout en conduisant doucement dans les dunes de sable pour rejoindre le camp.
Nuit sur un camp dans le désert.

JOUR 5 : DESERT WAHIBA / SUR / WAD TIWI /WADI DAYKA / MASCATE

Très peu de familles et leur chameau vivent encore dans le désert. Aujourd'hui vous profiterez d'une **rencontre avec les bédouins qui vous dévoileront leurs traditions familiales.** Arrivée dans la cité côtière de Sur, visite de l'usine de boutre (bateau traditionnel). Puis vous ferez un arrêt photo au phare d'Al Ayjah.

Vous ferez route vers le **Wadi Tiwi, une spectaculaire, étroite et profonde gorge,** sculptée dans la montagne, qui serpente entre les hautes falaises jusqu'à la mer. Bien qu'elle soit composée de vieux villages traditionnels, elle est surplombée par des plantations de dattes et de bananes.

Visite Wadi Dayka : résultat de la convergence d'un minimum de 120 petits oueds. Cette attraction naturelle pittoresque bénéficie d'eaux cristallines toute l'année et elle est idéalement aménagée pour le plaisir des visiteurs et des touristes.

Nuit à l'hôtel.

JOUR 6 : MASCAT / PARIS

Selon les horaires de vols, transfert à l'aéroport de Mascate. Envol à destination de Paris.

Egypte

Au pays des pyramides et des pharaons

8 jours 7 nuits

EGYPTE Circuit Départ garanti

Les trésors du Caire et la vallée du Nil

Attention, ce programme peut être inversé et modifié selon les impératifs locaux.

Surgie du fond des âges, la civilisation de l'Égypte antique fascine tous ceux qui ont entrepris de remonter le cours lent et majestueux de son fleuve emblématique : le Nil.

JOUR 1 : PARIS / LE CAIRE

Envol à destination du Caire. Accueil par votre guide accompagnateur.

Selon les horaires de vol, votre guide vous proposera **une première découverte du Caire**. Transfert à l'hôtel**. Dîner et nuit**.

JOUR 2 : LE CAIRE

Petit déjeuner. **Visite du Musée National du Caire**. Vous verrez **des statues, des peintures et des éléments funéraires** parmi de nombreux autres objets.

ⓘ ***En 2023, le nouveau Musée du Caire « le Grand Musée Egyptien » devrait ouvrir ses portes. Le Musée visité sera donc probablement le nouveau musée.***

Déjeuner. Visite de la Citadelle de Saladin et de la mosquée Mohamed Ali, dite Mosquée de l'Albâtre. **Dîner et nuit**.

JOUR 3 : LE CAIRE : Plateau de Guizeh et Saqqarah

Petit déjeuner, départ pour **le plateau de Guizeh**, **le site des Pyramides : Kheops, Képhren, Mykérinos.** A leurs côtés, veille **l'imposant Sphinx**, à tête d'homme qui défendait l'entrée des tombeaux royaux.

Déjeuner. Continuation vers **Saqqarah,** où vous pourrez voir **la pyramide à degrés de Zoser**, considérée comme la première pyramide au monde. **Dîner et nuit**.

JOUR 4 : LE CAIRE / LOUXOR / TEMPLES DE KARNAK ET DE LOUXOR

Petit déjeuner matinal, puis transfert à l'aéroport du Caire et vol pour Louxor (± 1h de vol)*.

Départ pour **la visite du temple de Karnak**.

A l'entrée, **40 sphynx à la tête de bélier constituent le début de l'avenue** qui s'étend jusqu'au temple de Louxor.

Transfert jusqu'au bateau ***MS Hansa Sapphire 5* (ou similaire).*** Installation dans vos cabines, **déjeuner à bord**.

Dans l'après-midi **visite du temple de Louxor**, construit, sous l'ordre **des pharaons Aménophis III et Ramsès II**. Retour au bateau. **Dîner et nuit**.

JOUR 5 : LOUXOR / LA VALLEE DES ROIS / EDFOU

Petit déjeuner. **Découverte de la Vallée des Rois.**

Les pyramides et le Delta du Nil étaient des lieux de choix pour les tombeaux des pharaons de l'Ancien Empire. Sous le Nouvel Empire, les pharaons ont souhaité être mis en terre plus au sud, dans l'actuelle Vallée des Rois, située sur la rive gauche du Nil.

Poursuite vers **le temple d'Hatshepsout**, situé non loin de la Vallée des Rois, dédié à **la seule femme qui a régné en Égypte pendant une longue période**.

Puis **vous apercevrez les colosses de Memnon**, des sculptures monumentales, qui marquaient l'entrée du temple, aujourd'hui disparu. Seules les deux statues sont encore présentes.

Déjeuner. Après-midi de **navigation vers Edfou**. **Dîner et nuit à bord**.

JOUR 6 : EDFOU / KOM-OMBO / ASSOUAN

Petit déjeuner.

Visite du temple d'Edfou dédié à Horus « le Dieu à la tête de Faucon », dont deux magnifiques statues en granit noir encadrent l'entrée.

Déjeuner et **navigation vers Kom-Ombo**.

Visite de Kom-Ombo. Ce temple est dédié à la fois au dieu épervier Haroeris et au dieu crocodile Sobek.

Retour à bord, navigation vers Assouan. **Dîner et nuit à bord.**

JOUR 7 : ASSOUAN / ABOU SIMBEL / PHILAE *(en option – env 560 km)*

Petit déjeuner, puis départ pour la visite du **Haut Barrage d'Assouan,** construit dans les années 1960 par des ingénieurs soviétiques. Il fournit l'électricité à tout le pays.

OU

En option : Tôt le matin départ pour **les superbes temples d'Abou Simbel**, deux temples creusés dans la roche, au nord du Lac Nasser. Construits par le pharaon Ramsès II, ils étaient destinés à son culte ainsi qu'à celui de dieux égyptiens et de son épouse Néfertari.

Retour à bord pour le déjeuner.

Découverte du **temple de Philae**, dédié à la Déesse Isis. Il est l'un des mieux conservés du pays**,** situé sur une petite île accessible uniquement par bateau.

Retour à bord pour le **dîner et la nuit.**

JOUR 8 : ASSOUAN / LE CAIRE / PARIS

Petit déjeuner, puis débarquement.

Transfert à l'aéroport d'Assouan et vol intérieur à destination du Caire (± 1h25 de vol). Continuation pour reprendre un **vol international pour Paris**.

** Le vol domestique pourra avoir lieu la veille au soir, avec 1 nuit à l'hôtel à Louxor.*

Madère

Ile naturelle et préservée

8 jours 7 nuits

MADÈRE Circuit Départ garanti

Un véritable bouquet durant la fête des fleurs !

Attention, ce programme peut être inversé et modifié selon les impératifs locaux.

Véritable jardin flottant de l'Atlantique, Madère est tout simplement grandiose. Beauté des criques et des villages de pêcheurs, des cirques volcaniques et de leur végétation exubérante, beauté des fleurs qui bénéficient d'un climat d'éternel printemps.
Laissez-vous gagner par cette île envoûtante qui fut des siècles durant, l'escale des grands navigateurs.

JOUR 1 : PARIS / REGION DE FUNCHAL

Envol à destination de Funchal. Accueil à l'aéroport et transfert à l'hôtel 3* situé à Funchal ou dans sa région. Dîner et nuit à l'hôtel.

JOUR 2 : EIRA DO SERRADO / CURRAL DAS FREIRAS / JARDIN BOTANIQUE FUNCHAL *(± 20 km)*

Petit déjeuner. **Temps libre pour une découverte personnelle des environs de l'hôtel.** Déjeuner.

Route en direction de Pico dos Barcelos d'où vous pourrez admirer **une vue complète sur l'amphithéâtre de Funchal.** Continuation par une route sinueuse qui traverse des bois de pins et d'eucalyptus jusqu'à Eira do Serrado (1 026 m).

Le village de Curral das Freiras constelle de ses maisons blanches le creux d'un cirque montagneux aux parois ravinées. De là, vous pourrez **admirer la Vallée des Nonnes, ainsi que les pics les plus hauts de Madère.**

Route vers Curral das Freiras qui signifie « l'étable des nonnes ». Puis, route jusqu'à Funchal. A votre arrivée au magnifique Jardin Botanique de Funchal, vous vous régalerez des milliers d'espèces d'arbres, de plantes et de fleurs qui l'habitent !

Retour à l'hôtel. Dîner et nuit.

JOUR 3 : FUNCHAL

Petit déjeuner. Départ de **l'Avenida Arriaga**, au Centre-Ville de Funchal ; **jardin São Francisco** (plus connu sous le nom de Jardin Municipal). Passage devant la **Sé Cathédrale** ; Place Municipale ; **Cave Pereira d'Oliveiras** (avec dégustation) ; Facultatif, visite de l'Église du Colegio, si elle est ouverte ; **Fabrique de broderies Bordal** ; Marché dos Lavradores ; Rue Santa Maria, avec ses jolies portes peintes. Retour à l'hôtel pour le déjeuner. Temps libre pour une découverte personnelle de Funchal et de ses environs. Dîner et nuit à l'hôtel.

JOUR 4 : LA COTE OUEST

Petit déjeuner. Route vers **Camara de Lobos** qui signifie la « chambre des loups » en raison du grand nombre de phoques qui y vivaient au moment de l'arrivée de Zarco, navigateur qui découvrit l'île. Ville pittoresque bâtie autour d'un port protégé par deux falaises volcaniques. Arrêt au **Cap Girão** qui offre depuis son belvédère aménagé une vue étendue sur les plaines côtières jusqu'à la baie de Funchal. Route vers **Ribeira Brava**, petite ville à l'embouchure de la rivière qui porte le même nom.

Déjeuner au bord de la mer près des piscines naturelles protégées par des rochers de basalte incitant à une baignade agréable. Découverte de **Porto Moniz**. Retour à l'hôtel par São Vicente. **Découverte à pied de São Vicente**, petit village pittoresque. **Dégustation de « poncha »**, boisson typique de l'île. Arrivée à l'hôtel en fin de journée. Dîner et nuit à l'hôtel.

JOUR 5 : RANDONNEE DANS UNE LEVADA

Petit déjeuner. Matinée libre. Déjeuner à l'hôtel.

Départ vers la Levada do Vale Paraíso pour une randonnée pédestre de niveau très facile.

Une balade au cœur d'une vallée de couleur vert émeraude, avec des vues impressionnantes sur des villages isolés. La Levada coule sous des eucalyptus, des mimosas et des chênes, vous permettant d'apprécier la flore abondante et le paysage en « patchwork » qui rend cette randonnée délicieuse. Retour à l'hôtel. Dîner et nuit à l'hôtel.

JOUR 6 : PICO DO ARIEIRO – COTE EST

Petit déjeuner. Départ pour visiter la **côte Est de l'île** : route vers le **Pico do Arieiro** (le 3e sommet le plus haut de Madère). Depuis le belvédère aménagé sur la cime même du pic, à 1818 m d'altitude un magnifique panorama sur les massifs du centre de l'île. Route vers **Ribeiro Frio** (« la Rivière froide ») : **visite d'un élevage de truites**.

Déjeuner à **Faial** : puis, visite de ce petit village, situé au cœur d'un plateau côtier à 436 m d'altitude.

Découverte de l'ancien volcan à Porto da Cruz et depuis Portela vue du nid d'aigle. Découverte de la **Pointe de São Lourenço** (Sous réserve de bonnes conditions météo) qui se trouve à l'extrémité est de l'île. Puis, **arrêt à Garajau** au pied de la statue du Christ-Roi avec une vue sublime de Funchal. Retour à l'hôtel. Dîner et nuit.

JOUR 7 : FUNCHAL

Petit déjeuner. **Journée libre pour profiter de l'hôtel et découvrir l'île à votre rythme.**

Déjeuner à l'hôtel. Dîner et nuit à l'hôtel.

JOUR 8 : FUNCHAL / PARIS

Petit déjeuner à l'hôtel. Matinée et déjeuner libre (en fonction des horaires de vol) et transfert pour l'aéroport de Funchal. Embarquement et départ pour Paris.

Soleil d'hiver

PORTUGAL p. 15

MAJORQUE p. 16

TUNISIE p. 17

MALTE p. 18

CHYPRE p. 19

ÎLE MAURICE p. 20

Magnifiques plages de sable fin, charme et dépaysement, à seulement 30 minutes de Lisbonne

PORTUGAL

SESIMBRA - ½ PENSION
Hôtel « DO MAR »** avec location de voiture**

SITUATION GÉOGRAPHIQUE

Sesimbra est une **petite ville portugaise** du district de Setúbal, dans le sud de Lisbonne, il s'agit de **l'une des plus belles stations balnéaires du Portugal.**

Sesimbra se trouve dans une région dotée d'une fantastique **beauté naturelle diversifiée**. A l'Est, on trouve les collines de la Serra da Arrabida, qui dissimulent un littoral rempli de superbes plages aux eaux tranquilles. A l'Ouest, on trouve **les falaises impressionnantes et la mer déchainée** du Cabo Espichel, ainsi que les plages désertes de la Costa da Caparica. Par ailleurs, Sesimbra a l'immense avantage d'être très proche de Lisbonne.

L'hôtel Do Mar est situé au centre de cette petite ville de pêcheurs.

Adresse : Rua General Humberto Delgado,10, 2970-628 Sesimbra, Portugal.
Tél. : 00 351 21 228 8300

ACCÈS

Depuis l'aéroport de Lisbonne : Sortir de l'aéroport en suivant la direction de l'auroute A1 NORTE. Puis rejoindre Ponte 25 de Abril, traverser le pont et continuer sur IP7 en passant par ALMADA. Rejoindre ensuite la N378 en direction de Sesimbra et Azeitao. Entrer dans Seixal et continuer sur la N378 en passant par Cotovia. Enfin suivre la N379 jusqu'à Sesimbra.

HÉBERGEMENT

L'hôtel Do Mar est érigé sur une colline surplombant la plage de Sesimbra, avec une localisation privilégiée, en première ligne de la plage do Ouro.

Les 168 chambres de l'hôtel Do Mar sont toutes dotées d'une terrasse offrant une vue sur l'Océan.

Toutes les chambres sont équipées d'une télévision avec câble satellite, **climatisation**, mini bar, coffre (avec supplément), **wifi gratuit** et d'une salle de bains privative.

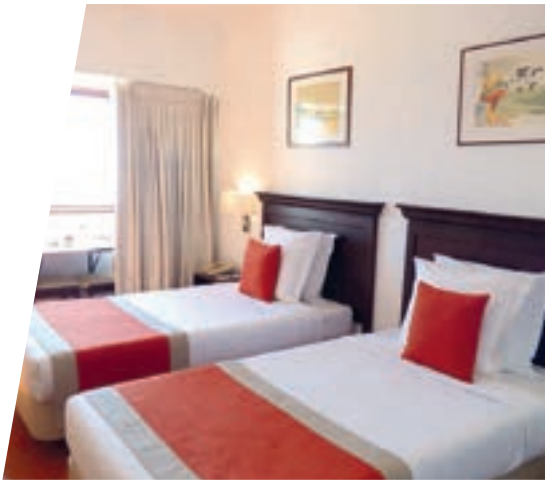

RESTAURATION

Vous pourrez vous détendre au « Deck Bar » qui possède une magnifique vue panoramique sur la Baie. Un large choix de boissons et de snacks vous y seront proposés pendant la journée.

Le restaurant Miramar, vous proposera des menus à la carte composés d'un éventail de plats traditionnels portugais et d'une sélection de vin du Pays.

Le Garden Grill, vous proposera également des repas légers, des snacks ou des boissons en terrasse.

INFRASTRUCTURES SPORTIVES ET DE DÉTENTE

Sur place : piscine extérieure avec chaises longues et parasols ainsi qu'une piscine pour enfant. Une piscine intérieure, sauna, bain turc, salle de fitness, tennis, ping-pong,

A proximité avec participation : soins et massages, excursions en bateau, excursions en jeep-safari, canoë, randonnée, location de vtt, plongée sous-marine, voile, activités nautiques…

A visiter : Château de Sesimbra, Cap Espichel (env. 13 km), Parc naturel d'Arrabida (env. 21 km), Setubal (env. 29 km), Troia (env. 37 km), Lisbonne (env. 40 km), Cascais (env. 65 km).

RENSEIGNEMENTS PRATIQUES

- Réception ouverte 24h / 24
- **Wifi gratuit**
- Parking privé gratuit
- Bagagerie
- Blanchisserie / laverie / repassage (avec supplément)

Un hôtel club au charme majorquin

MAJORQUE

PORTO CRISTO - ALL INCLUSIVE
Hôtel-Club « CASTELL DEL HAMS »****

SITUATION GÉOGRAPHIQUE

Iles célèbres dans le monde entier, les Baléares sont un lieu idéal de vacances dans la Méditerranée. Majorque est la plus grande des îles baléares. Ses 3 640 km² de superficie regroupent une riche variété de paysages, comme les panoramas sauvages de Tramontana, les bucoliques vallées d'orangers et de citronniers ou les douces plaines où fleurissent les amandiers. Son littoral découpé, d'environ 400 km, se caractérise par une succession de petites anses, qui allient les attraits de la plage à ceux des rochers, au milieu **d'eaux vertes et bleues** d'agréable température et d'une apparence cristalline.

Sur la côte Est de l'île de Majorque, à 2 km de Porto Cristo, l'hôtel est situé dans un ancien village de pêcheurs, qui a su conserver son caractère et son identité. **Vous y trouverez une sublime plage de sable fin bordée par des eaux peu profondes** ainsi qu'un port naturel, de pêche et sportif qui, malgré la modernisation, n'a rien perdu de son charme (navette gratuite pour vous rendre à la plage distante de 3 km).

L'hôtel Castell del Hams vous accueille dans une bâtisse de caractère qui revêt une allure à la fois authentique et majestueuse.

Adresse : Carretera Manacor
Porto Cristo km 10 - 07680 Porto Cristo
Tél. : 00 34 971 82 00 07

HÉBERGEMENT

Les 277 chambres sont réparties sur un bâtiment de 4 étages desservis par ascenseur.

Elles sont toutes équipées d'un lit double, d'un canapé-lit, chauffage ou climatisation selon la saison, téléphone, TV satellite, bureau, salle de bain avec sèche-cheveux, coffre-fort (payant), terrasse ou balcon.

RESTAURATION

Les repas sont pris au restaurant principal climatisé sous forme de buffets riches et variés avec un point show cooking et un point grillades. Des buffets à thème avec des spécialités internationales, espagnoles et Majorquines.

La formule All Inclusive comprend :
Snack et boissons aux bars de piscines de 10h à 18h30 : gâteaux, glaces, boissons locales alcoolisées ou non, cafés et infusions.
Au bar de l'hôtel : sélection de boissons locales alcoolisées ou non de 10h30 à 23h.

INFRASTRUCTURES SPORTIVES ET DE DÉTENTE

Sur place (gratuit) : **3 piscines extérieures** entourées d'une grande terrasse bordée de pins et équipée de transats et parasols. L'une avec une pente douce rappelant la plage, l'une avec un bassin rond pour les enfants**. 1 piscine intérieure chauffée (en avril et mai)**.

4 courts de tennis, 4 terrains de pétanque, 2 terrains de squash, terrain multisport pour accueillir les activités de basket, football et minigolf.

Animations adultes : Une équipe d'animation internationale mais également francophone vous proposeront un vaste programme d'activités sportives durant la journée : tournois sportifs, jeux café, quizz… Et des soirées à thèmes telles que des spectacles, soirées dansantes...

Animations enfants : mini club 4/8 ans (pendant les vacances scolaires). Activités en fonction des âges, mini disco. Ils pourront profiter d'un **espace extérieur où ils vont trouver une piscine** qui leur sera **entièrement dédiée**, et même une scène pour représenter leurs propres spectacles !

Sans oublier la grande attraction : l'espace intérieur est devenu un kaléïdoscope géant où les formes et les couleurs vont leur permettre de vivre une expérience unique !

RENSEIGNEMENTS PRATIQUES

- Réception 24h/24
- Navette gratuite pour aller à la plage de Porto Cristo
- **Wifi gratuit à la réception et sur la terrasse**

Payant :
- Boutiques
- Blanchisserie
- Coffre-fort
- Wifi dans les chambres avec supplément
- Service d'excursions et de bus régulier

Véritable havre de paix les pieds dans l'eau

TUNISIE

HAMMAMET - ALL INCLUSIVE
Hôtel « LES ORANGERS BEACH RESORT & BUNGALOWS »****

SITUATION GÉOGRAPHIQUE

Bien qu'elle soit devenue une station balnéaire populaire, **Hammamet a toujours su conserver son côté authentique.** Parcourez les ruelles de la médina avec **ses maisons d'une blancheur éclatante** ; découvrez la Kasbah, une **forteresse avec vue imprenable sur la mer** mais profitez aussi du farniente sur les plages.

L'hôtel est **situé au bord d'une superbe plage de sable fin** avec vue sur la pittoresque forteresse d'Hammamet.

Son parc de 12 hectares d'oranges et de fleurs de jasmin vous offre des vacances inoubliables avec ses grands espaces de détente et d'animation.

L'hôtel Les Orangers Beach Resort & Bungalows se situe à 4 km du centre-ville de Hammamet et à 5 minutes de deux parcours de golf Championship.

Adresse : Rue de Never - 8050 Hammamet Tunisie - Tél. : 00 216 72 280 144

HÉBERGEMENT

L'hôtel possède 381 chambres réparties dans plusieurs pavillons. Elles sont toutes équipées de téléphone, TV-satellite, **mini frigo**, balcon ou terrasse, salle de bain privative avec baignoire ou douche, WC, sèche-cheveux et **chauffage ou climatisation**. Lits bébé disponibles gratuitement, sur demande.

Les chambres standards peuvent accueillir jusqu'à 3 personnes, et les chambres familiales accueillent 2 adultes et 2 enfants de moins de 12 ans (2 chambres et 1 salle de bain commune).

RESTAURATION

Les repas : **petits déjeuners, déjeuners sont servis au restaurant plage et les dîners sont servis au restaurant principal sous forme de buffets** riches et variés avec boissons servies à table.

3 spécialités de menus gastronomiques à la carte au dîner servis au restaurant plage (sur réservation) : tunisien, italien et asiatique.

Vous aurez également accès à de multiples bars : bar principal (Sémiramis), bar terrasse (Jasmin), bar de la plage, bar de la piscine, café Maure, bar de la discothèque.

La formule All Inclusive comprend :
Les boissons : eau, sodas, nectars de jus de fruits, café, thé, bière locale pression, vins locaux, spiritueux locaux et cocktails locaux avec et sans alcool.
Au bar principal de 8h à minuit / bar Jasmin 24/24 / bar piscine / bar de la plage de 8h à 22h / bar discothèque de 22h à 2h.

INFRASTRUCTURES SPORTIVES ET DE DÉTENTE

Sur place (gratuit) : Une **piscine extérieure** avec transats et parasols gratuits, et un bassin séparé pour les enfants, une piscine intérieure chauffée **en hiver**.

Terrain de football gazonné, 2 courts de tennis, aire de pétanque, tables de ping-pong, discothèque, tir à l'arc, jeux de fléchettes.

Hammam de Style tunisien typique avec espace détente de 9h à 18h, salle de fitness de 9h à 13h et de 15h à 18h, sauna de 9h à 18h, massage classique de 15 minutes sur réservation de 9h à 13h et de 14h à 17h30.

Animations adultes francophone : programme d'animation avec spectacles et soirées chaque jour.

Animations enfants : L'hôtel possède un mini-club (de 4 à 12 ans) proposant des programmes divertissants pendant les vacances scolaires, aire de jeu.

RENSEIGNEMENTS PRATIQUES

- **Wifi gratuit dans les parties communes,**
- Coffres forts (sans supplément)
- Service de baby-sitting payant et sur demande
- Service de change à la réception
- Location de voitures
- Boutiques à proximité
- Bureau d'excursions
- Navette gratuite pour le golf et la thalasso au centre BIO AZUR

Magnifique hôtel, excellente situation, superbe Spa

MALTE

SAINT PAUL'S BAY - ALL INCLUSIVE
Hôtel Club « DB SAN ANTONIO & SPA »** sup.**

SITUATION GÉOGRAPHIQUE

L'île de Malte bénéficie d'un **climat méditerranéen tout au long de l'année**. Le bleu du ciel, les ocres claires des bâtiments, l'azur de la mer méditerranéenne offrent un séjour haut en couleurs. **Des sites classés par l'Unesco, des temples mégalithiques, des églises anciennes, des palais, l'Ordre des Chevaliers de St-Jean, des forts, des galeries d'art et des musées, la Grotte Bleue** et des activités telles que la plongée ou le golf vous attendent pour un dépaysement total !

Situé au nord-est de l'île, au cœur de St-Paul's Bay, **station balnéaire animée et pleine de charme avec son petit port pittoresque**. **A 100 m de la mer**, l'hôtel San Antonio apporte tous les atouts pour des vacances actives et relaxantes.

Adresse : **Tourist Street**
Saint-Paul's Bay - SPB 1024, Malta
Tél. : 00 35 62 15 83 434

HÉBERGEMENT

Dans un style mauresque, aux couleurs et saveurs de la Méditerranée, l'hôtel est moderne et élégant, composé de 412 chambres confortables et lumineuses, équipées de **climatisation**, ventilateur au plafond, téléphone, TV écran plat, **coffre-fort (gratuit)**, minibar, **réfrigérateur**, **wifi (gratuit),** salle de bains avec **douche à l'italienne ou baignoire**, sèche-cheveux, wc. Il existe de **nombreuses chambres familiales**. Toutes les chambres ont un **balcon ou une terrasse**.

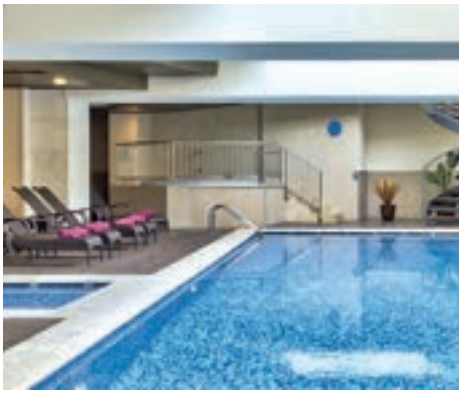

RESTAURATION

Le restaurant principal propose une cuisine variée aux saveurs locales et internationales sous forme de buffets. A votre disposition également : 5 autres restaurants (maltais, marocain, chinois & sushi, italien…), 3 bars dont 1 sur le toit.

La formule All Inclusive comprend :
Petits déjeuners, déjeuners, dîners / sandwich de 15h à 17h / boissons de 10h à 22h30 : thé, café, boissons gazeuses, jus de fruits locaux, eau, vin maison, bières, alcools locaux.

Accès libre au centre de remise en forme (soins payants).

INFRASTRUCTURES SPORTIVES ET DE DÉTENTE

Sur place : Au milieu d'un solarium équipé de transats et parasols, **une grande piscine extérieure d'eau douce et un bassin pour enfants avec bateau pirate et toboggans.** Une piscine extérieure sur le toit de l'hôtel pour les adultes et 2 piscines peu profondes pour les enfants avec des chaises longues. Sans oublier ping-pong, beach volley et minigolf (payant).

Un spa de style marocain traditionnel, comprenant **une piscine intérieure chauffée**, hammam, jacuzzi, saunas (gratuits). Des forfaits spa et soins de beauté (payants) sont disponibles et la réservation à l'avance est recommandée.

A disposition aussi : une salle de sport avec appareils de musculation, cardio-vasculaires…

A proximité avec participation : **A 100 m, petite plage aménagée avec parasols et transats (payants),** casino, aquarium, club de plongée, jet ski, ski nautique, planche à voile, golf 18 trous (à 20 km)…

Animations internationales avec animateurs francophones : aquagym, stretching, zumba, cours de danse, tournois sportifs (pétanque, ping-pong, badminton, foot, volley, fléchettes). Le Kosy Bar propose un divertissement musical chaque soir (concert, spectacle, soirée dansante…).

Mini-club enfants (4/12 ans) ouvert tous les jours : chasse au trésor, activités manuelles, jeux à la piscine, foot, mini-bowling, mini-basket, salle de TV et de jeux vidéos (PS4, Nintendo Wii et tablettes).

RENSEIGNEMENTS PRATIQUES

- **Wifi gratuit**, réception 24h/24
- Bagagerie
- Blanchisserie & pressing (payant)
- Parking privé (payant)
- Location de voitures
- Vente d'excursions
- Baby sitting (payant)
- A 100 m, arrêt de bus pour La Valette (à 20 km) et Sliema (à 15 km)

A proximité :
Restaurants, boutiques, discothèque…

La douceur de l'hiver sur l'île d'Aphrodite

CHYPRE

LARNACA - ½ PENSION OU PENSION COMPLÈTE
Hôtel « RADISSON BEACH RESORT »***

SITUATION GÉOGRAPHIQUE

Paradis pour les vacances, Chypre vous offre un climat ensoleillé 340 jours par an, des paysages multiples et enchanteurs durant toute l'année. Chypre est l'île de la Méditerranée la plus éloignée et la plus chaude de toutes.

Une destination propice à la détente, à la baignade et aux découvertes culturelles (carrefour et vestiges de différentes civilisations : grecques, romaines, perses et musulmanes). **L'accueil chaleureux et la gentillesse des Chypriotes vous laisseront un souvenir inoubliable de vos vacances sur l'île d'Aphrodite !!!**

L'hôtel Radisson Beach Resort 5*, tout récemment ouvert, est idéalement situé dans la zone touristique et animée de Larnaca, à 6 km du centre-ville historique (bus devant l'hôtel).

Vous séjournerez en bord de mer (accès direct à la plage) et à proximité de toutes les commodités, restaurants, bars, commerces. L'aéroport international de Larnaca se trouve à 23 kms.

Adresse : Dhekelia Road – Larnaca 7041 Cyprus - Tél. : 00 357 24 721 110

HÉBERGEMENT

Les 202 chambres, réparties dans 3 bâtiments, accessibles par des ascenseurs, sont confortables, modernes et vous offrent tout le nécessaire pour un séjour reposant et haut de gamme.

Elles disposent d'un **balcon ou d'une terrasse,** et sont meublées d'une télévision connectée HD avec une variété de chaînes internationales gratuites par satellite, d'une **connexion Wi-Fi rapide et gratuite,** d'un plateau/bouilloire, de la climatisation, du chauffage, d'articles de toilette, de chaussons, d'un minibar (consommations payantes), coffre-fort, sèche-cheveux, téléphone et service d'étage 24h/24.

Les chambres standards peuvent accueillir 2 personnes maximum, et les chambres familiales jusqu'à 4 personnes. Vous pouvez choisir d'être hébergés avec une vue sur la mer (avec sup.).

RESTAURATION

En formule demi-pension ou pension complète, vos repas sont pris au restaurant principal « Crown », **sous forme de buffets riches et variés.** Vous pourrez déguster une cuisine internationale, et méditerranéenne de premier choix, dans un décor reposant, où les matériaux naturels sont utilisés et mis à l'honneur.

Au « Filini Bar et restaurant », retrouvez toutes les saveurs italiennes dans ce restaurant à la carte, ou profitez d'un moment de détente autour d'un délicieux cocktail.

Au « Lounge Bar », une ambiance cosy et piano-bar, vous attend pour prolonger vos soirées, plusieurs fois par semaine.

Au « Waves Beach Bar Restaurant », durant la saison (à partir de mai), vous pourrez vous restaurer, vous rafraîchir au bord de la piscine ou à la plage.

INFRASTRUCTURES SPORTIVES ET DE DÉTENTE

Sur place (gratuit) : **1 piscine extérieure** entourée d'une grande terrasse équipée de transats et parasols, **1 piscine intérieure,** accès **à la plage de sable et galets** équipée de transat et parasols, **1 salle de fitness**. **Une aire de jeux** est à la disposition des enfants.

Sur place (avec participation) : espace bien-être / spa, salon de beauté, bureau d'excursions, plongée…

RENSEIGNEMENTS PRATIQUES

- Réception 24h/24
- Service de bus régulier devant l'hôtel (avec supplément)
- Nombreuses boutiques et restaurants à proximité de l'hôtel sur la promenade du bord de mer

Payant :

- Blanchisserie
- Coffre-fort
- Baby-sitting
- Bureau d'excursions, etc…

Une situation géographique idéale, des chambres spacieuses

ÎLE MAURICE

CAP MALHEUREUX - ALL INCLUSIVE
Hôtel « COIN DE MIRE ATTITUDE »***

SITUATION GÉOGRAPHIQUE

Situé sur la côte nord, l'hôtel Coin de Mire Attitude est niché entre Grand Baie et Cap Malheureux. **L'hôtel, séparé de la plage par la route côtière, fait face à l'un des plus beaux paysages du littoral : l'emblématique île du Coin de Mire posée sur l'horizon.**

Dans les jardins de l'hôtel, cocotiers, bougainvilliers, filaos et flamboyants cohabitent harmonieusement. La nature environnante invite à la découverte.

Adresse : Royal Road - Bain de Bœuf
Grand Baie, Maurice
Tél. : 00 230 204 99 00

HÉBERGEMENT

L'architecture est résolument mauricienne. Meubles en rotin, malles de voyage et teintes bleu-vert habillent les 122 chambres, dont certaines ont été spécialement conçues pour accueillir les familles.

Toutes les chambres bénéficient d'un grand confort (env. 33 m² pour les doubles/triples et env. 40 m² pour les quadruples) avec **climatisation,** salle de bain avec douche, et sont équipées de sèche-cheveux, télévision, coffre-fort et mini-bar. Elles possèdent **une terrasse ou un balcon avec vue sur le splendide jardin tropical.**

RESTAURATION

Le restaurant « **Le Cap** » vous accueille pour un **buffet de cuisine locale et internationale**, de 7h à 10h, de 12h30 à 14h30 puis de 19h à 22h. Installé en bordure de l'une des deux piscines de l'hôtel, le restaurant « **Taba-j** » propose **un concept « street food » mauricien** de 11h à 15h et pour la pause thé de 15h à 18h. Le restaurant « **Kot Nou** » propose **une cuisine exclusivement mauricienne** de 19h à 22h.

3 bars à votre disposition : « **The Shaker** » de 10h à 23h30 et un service de snacks de 12h à 17h, « **Beach service** » avec boissons uniquement de 11h à 16h et « **Teabaz** » de 10h30 à 18h, c'est l'endroit idéal pour déguster l'un des thés signature Attitude, conçus avec la marque locale et familiale Corson, spécialisée dans le thé.

Le All Inclusive comprend :

- Petit déjeuner au restaurant principal, déjeuner au restaurant principal et à la Taba-J, dîner au restaurant principal et à Kot Nou (sur réservation et selon disponibilité) et les snacks.
- Une sélection de boissons incluant eau, bière, thé, café, boissons gazeuses, vin, alcools et spiritueux locaux.
- Panier pique-nique pour les excursions.
- Possibilité de se restaurer dans l'un des autres hôtels Attitude (sur réservation 24h à l'avance et selon disponibilité).
- 20% de réduction sur le premier massage pour toute réservation entre 9h et 14h.

INFRASTRUCTURES SPORTIVES ET DE DÉTENTE

Sur place (gratuit) : deux belles piscines, 1 court de tennis, 1 salle de sport, ping-pong, fléchettes, pétanque, jeux de sociétés.

Sur place (payant) : location de vélo + possibilité de sièges enfants.

Le SPA POZ : une atmosphère végétale et apaisante. Des **soins issus des traditions ancestrales**. Des **produits 100% naturels,** fabriqués à la main à partir d'ingrédients locaux ou régionaux. 3 salles de massage. Ouvert tous les jours de 9h à 20h.

A proximité (gratuit) : Un petit chemin vous mènera sur la plage où vous pourrez pratiquer des activités nautiques gratuitement : bateau à fond de verre, kayak, bateau à pédale, stand-up paddle.

A proximité (payant) : plongée, croisière à bord du catamaran de l'hôtel, kitesurf.

Animations nocturnes : 4 fois par semaine, soirées à thème.

Mini club enfants (3 / 12 ans) : ouvert tous les jours de 9h à 16h. Activités manuelles, tournois sportifs…

Baby-sitting sur réservation et moyennant un supplément, en journée ou en soirée.

RENSEIGNEMENTS PRATIQUES

- Blanchisserie (service payant)
- Bureau de change
- Boutique
- Salle de souche et salle de bagages pour les arrivées/départs
- Location de voitures
- **Wifi gratuit à la réception et au bar**
- Baby-sitting (service payant)
- **Serviettes de plage** (avec caution)

Cities

NEW YORK / MONTRÉAL p. 22

GLASCOW / LONDRES p. 23

PORTO / VIENNE p. 24

FLORENCE / ROME p. 25

ISTANBUL / DUBAÏ p. 26

NEW YORK

CITIES DE 06 JOURS / 04 NUITS

Démesurée et captivante, passionnante et exubérante, New York illustre bien à elle seule, l'aventure de l'immigration, le choc des cultures, les extravagances architecturales, la frénésie du shopping, la créativité artistique…

En marge de Manhattan, les autres quartiers de New York intéressent de plus en plus les touristes, en particulier Harlem désormais sécurisé, Brooklyn devenu le refuge des artistes et des intellectuels... C'est alors un autre aspect de Big Apple qui s'offre à la découverte, toujours fascinante, jamais décevante…

New York est une machine à rêves.

Diverse, magique, vertigineuse, intensive, les adjectifs se bousculent pour la décrire.

Elle est la mégapole la plus peuplée des États-Unis, la plus visitée aussi. Vous serez surpris par sa hauteur avec ses gratte-ciels tels que le Rockefeller Center, la Skyline ou le One World Trade Center, émerveillés par les lumières de Times Square.

New York saura aussi plaire aux amoureux de la nature avec **Central Park**, ou aux amateurs de son histoire et de sa culture avec le **musée de l'immigration, la statue de la liberté, le musée d'histoire naturelle, le musée Moma…**

Pour profiter au maximum de votre séjour, vous serez hébergés dans un hôtel 3*, en formule petit déjeuner, en plein cœur de Manhattan.

A NE PAS RATER :

- La Statue de la Liberté et Ellis Island
- Central Park
- L'Empire State Building
- Une messe Gospel
- Une comédie musicale à Broadway
- Mémorial 9/11

MONTRÉAL

CITIES DE 05 JOURS / 03 NUITS

La neige, le calme et la lumière... la province du Québec et sa capitale Montréal enfilent leurs plus beaux manteaux blancs pour vivre la féérie de l'hiver. On pourrait croire que l'hiver a été créé ici. Lorsque la neige recouvre et transforme les paysages, une atmosphère de calme et de sérénité s'impose. Mais pas seulement.

Pour les Montréalais, c'est plus qu'une saison, c'est un mode de vie, où toutes les occasions sont bonnes pour « jouer » dehors. Les sports d'hiver, ou se dépasser au-dessous de zéro. **Quand le mercure baisse, l'adrénaline monte !** Et si l'hiver était finalement le moment idéal pour essayer le ski de fond, planche à neige, hockey, patin, raquette. **Heureux mariage de charme européen et d'effervescence nord-américaine,** Montréal séduit par son contraste harmonieux d'architecture ancienne et de modernisme.

Deuxième ville francophone au monde après Paris, au quotidien la ville est facile à vivre en hiver : on se promène en toute quiétude dans ses larges rues et **ses vastes parcs dans le réseau piétonnier à la surface, mais « on plonge » dans la ville souterraine et ses 30 km de rues commerçantes**. N'hésitez plus à prendre le pouls hivernal de la ville et rencontrez la joie de vivre des Montréalais.

Pour profiter au maximum de votre séjour, vous serez hébergés dans un hôtel 3*, en formule petit déjeuner, en centre-ville avec un pass « multi transport » depuis l'aéroport.

A NE PAS RATER :

- Le plateau du Mont Royal enneigé
- Le Vieux Montréal : aucun building, vieilles pierres et rues pavées.
- La Basilique Notre Dame
- Le site du Biodôme
- La ville souterraine
- Les différents parcs enneigés et lacs gelés de la ville

GLASGOW

CITIES DE 05 JOURS / 04 NUITS

Derrière les façades victoriennes sages et élégantes de Glasgow se cache une cité surprenante. **La plus grande ville d'Écosse** affiche un fort tempérament. **Scène musicale légendaire, galeries colorées, pubs historiques** toujours pleins… Elle est également réputée pour son shopping et sa gastronomie, sans oublier sa belle architecture, une véritable attraction.
Bien que son histoire remonte à l'âge de pierre, cette ville est bien ancrée dans la modernité et toujours prête à vous faire passer de bons moments.
Rendez-vous à Glasgow pour faire une escapade urbaine, surtout si vous êtes amateur de culture contemporaine. Elle compte **plus de 20 musées et galeries d'art**, y compris **la Collection Burrell primée**, l'immense **musée Kelvingrove and Art Gallery et le Riverside Museum**, un espace révolutionnaire conçu par Zaha Hadid pour présenter le patrimoine des transports de la ville.
Les œuvres de Charles Rennie Mackintosh sont présentes dans toute la ville, mais les amateurs d'architecture adoreront The Lighthouse, le centre national écossais du design et de l'architecture.
Il est difficile de résister à l'appel des très, très nombreux magasins de Glasgow. Après Londres, c'est **la destination idéale pour faire du shopping.** Les magasins de designers et autres rues commerçantes ne manquent pas pour être au top de la mode tout comme les charmantes boutiques vintage, si vous êtes plutôt pièces uniques ou d'occasion.

Pour profiter au maximum de votre séjour, vous serez hébergés dans un hôtel 3*, en formule petit déjeuner, en centre-ville.

A NE PAS RATER :

- Cathédrale de Glasgow
- People's Palace & Winter Gardens
- Glasgow Mural Trail
- Kelvingrove Art Gallery and Museum
- Georges square
- Le Necropolis

LONDRES

CITIES DE 05 JOURS / 04 NUITS

Fashionista : dans la mode, les arts, la musique, **Londres est toujours sur le devant de la scène**.

Véritable Babylone des temps modernes, la ville n'est pas à une excentricité et un paradoxe près : **monuments royaux et victoriens** qui côtoient les **grattes ciels futuristes** de la City ; les quartiers animés et colorés de **Piccadilly Circus, Covent Garden, Camden** font face aux cathédrales gothiques de **Westminster, St Paul.**

Les nombreux musées de la ville régaleront les férus d'art tandis que le charme millénaire des résidences royales opèrent toujours une fascination sur le visiteur… et au milieu coule la Tamise.

Découvrez les musées de Londres : nombre d'entre eux sont accessibles gratuitement, renseignez-vous !

Revivez la riche Histoire de Londres au travers de ses monuments : La tour de Londres, Tower Bridge, Buckingham Palace.

Le démon de la mode londonienne vous assaille ? Piccadilly Circus & Mayfair exorcisent vos envies de magasins et boutiques à Londres. N'oubliez pas de **terminer votre journée au pub** du coin.

Notre conseil : à votre arrivée, procurez-vous une travelcard (non incluse), qui facilitera vos déplacements en vous donnant accès à tous les transports en commun.

Pour profiter au maximum de votre séjour, vous serez hébergés dans un hôtel 3*, en formule petit déjeuner, en centre-ville (zone 1-2).

A NE PAS RATER :

- Big Ben
- La tour de Londres
- London Eye
- Un des nombreux musées Londoniens
- Abbaye de Westminster
- Les quartiers de Piccadilly Circus, Camden, Notting Hill

PORTO

CITIES DE 05 JOURS / 04 NUITS

L'abus d'alcool est dangerux pour la santé. A consommer avec modération.

Profitez de la beauté de l'une des plus anciennes villes d'Europe, classée au patrimoine mondial de l'UNESCO, Porto est magnifiquement située à l'embouchure du « rio Douro ».

« Ville de granit », elle étale ses rues étroites entre les collines et les méandres du fleuve. Mais la deuxième ville du Portugal est aussi une ville jeune, chaleureuse, capitale d'une région à la fois viticole et océane.

Cette escapade vous permettra donc de découvrir l'essentiel de la capitale du Nord du pays : une ville en montée et descente tournée vers le fleuve DOURO.

Porto est célèbre pour son vin, mais aussi pour un patrimoine qui sait allier l'antiquité des églises, comme la Cathédrale (Sé), à l'esprit contemporain comme la maison de la Musique (Casa da Música). Faites un arrêt pour visiter la Gare de Sao Bento, célèbre pour ses fameux azulejos. Sans oublier le Douro avec ses rives et ses ponts. Le quai de Villa Nova de Gaia, se trouvant face à la grande ville de Porto.

Explorez Porto dans les derniers Trams : avec ses couleurs jaune vif et son intérieur bois, ils constituent l'attraction idéale. Mode de transport pittoresque, il rappellera de bons souvenirs à tous ceux qui se régalaient dans les parcs d'attractions.

Pour profiter au maximum de votre séjour, vous serez hébergés dans un hôtel 4*, en formule petit déjeuner, en centre-ville.

A NE PAS RATER :

- Visiter la Casa do Infante
- Faire une croisière sur le Douro
- La Cathédrale Sé
- L'église São Francisco
- La librairie Lello
- La gare Sao Bento
- Le Palais de la Bourse

VIENNE

CITIES DE 05 JOURS / 04 NUITS

Vienne, la capitale de l'Empire Austro-Hongrois reste la ville historique par essence !

Ringstrasse, promenez-vous sur ce superbe boulevard circulaire le plus connu et le plus long de Vienne, admirez cette vitrine architecturale de l'ancienne monarchie austro-hongroise : **l'Opéra national, le Palais impérial, le Musée des Beaux-Arts, le Parlement, l'Université et la Bourse...**

La Cathédrale Saint Etienne qui se dresse au cœur de la capitale et culmine à 137 mètres.

La dynastie des Habsbourg : **La Hofburg,** Palais impérial ; **Le Château de Schönbrunn**, résidence d'été avec son immense parc à la Française ; **La Crypte des capucins et la Crypte Impériale**, qui est réservée aux membres de la famille impériale d'Autriche.

La Pâtisserie Demel avec ses pâtisseries et sucreries raffinées.

Le Prater, où on trouve des manèges à l'ancienne aux grands huit hypermodernes.

Le soir, promenez-vous à **Grinzing, ravissant petit village vigneron traditionnel** et laissez-vous tenter par ses tavernes typiques où la dégustation de vin et la bonne nourriture sont de mise.

Pour profiter au maximum de votre séjour, vous serez hébergés dans un hôtel 3*, en formule petit déjeuner, en centre-ville.

A NE PAS RATER :

- Le château de Schönbrunn
- Le Palais impérial Hofburg
- Le Ringstrasse
- La Cathédrale Saint Etienne
- Rathaus ; la mairie de Vienne
- L'Opéra national de Vienne
- Stephansplatz ; une place étonnante
- Le Palais du Belvédère et son musée

FLORENCE

CITIES DE 05 JOURS / 04 NUITS

Célèbre dans le monde entier, Florence, capitale de la Toscane, est riche de nombreux chefs-d'œuvre de l'art et de l'architecture de la Renaissance.

Les sites les plus emblématiques : **le Duomo, la cathédrale dont la coupole en terre cuite a été conçue par Brunelleschi, et le campanile, par Giotto. La Galleria dell'Accademia abrite le « David » de Michel-Ange et la Galerie des Offices** « La Naissance de Vénus » de Botticelli et « L'Annonciation » de Léonard de Vinci.

Florence est sans conteste l'une des plus belles villes d'Italie. Elle rassemble 25 % des œuvres du patrimoine artistique italien !

On ne peut pas parler de Florence sans évoquer **la famille Médicis**, qui a régné en maîtresse pendant **toute la Renaissance.**

Elle est entourée d'une campagne verdoyante. Aux alentours, on admire de superbes villas médicéennes.

Ce n'est pas pour rien que la ville elle-même est classée au patrimoine mondial de l'UNESCO. Considérée comme le berceau de la Renaissance, un voyage dans la ville des Médicis est une aventure culturelle à part entière.

Pour profiter au maximum de votre séjour, vous serez hébergés dans un hôtel 3*, en formule petit déjeuner, en centre-ville.

A NE PAS RATER :

- Le Palais du Bargello
- La Place de la Seigneurie
- La Galerie des Offices
- La Cathédrale Santa Maria
- La coupole de Brunelleschi
- Balade le long du fleuve Arno
- Ponte Vecchio
- L'art de vivre à la Toscane
- Les nombreuses trattorias

ROME

CITIES DE 05 JOURS / 04 NUITS

Une escapade traversant 20 siècles de la ROME éternelle.

Tous les chemins mènent à Rome, c'est bien connu. Inutile aussi de dire que Rome est l'une des grandes révélations d'un voyage en Italie. Nulle part ailleurs **28 siècles d'histoire** ne sont aussi présents dans une ville !

Les temples et les amphithéâtres romains font partie intégrante de l'urbanisme de Rome, jusqu'à dessiner encore la ville. Les innombrables églises témoignent des premiers temps de la chrétienté ou affichent un baroque plus ou moins fastueux.

Les palais Renaissance, les fontaines et les places, ou encore les ruelles au charme médiéval en font un lieu où tous les styles se côtoient.

Le quartier coloré de Trastevere (le Montmartre romain) branché et bohème, reste fidèle à ses origines prolétaires centenaires. Il est célèbre pour ses trattorias traditionnelles et novatrices, ses brasseries locales et ses boutiques d'artisanat.

Rome est véritablement un musée à ciel ouvert, une ville qui a conservé une véritable homogénéité architecturale ; ici pas de bouleversements dus à son industrialisation et au modernisme, mais une ville qui conserve tout son charme.

Pour profiter au maximum de votre séjour, vous serez hébergés dans un hôtel 3*, en formule petit déjeuner, situé près de la gare Termini.

A NE PAS RATER :

- Le Colisée
- La Basilique Saint Pierre
- Les musées du Vatican
- La chapelle Sixtine
- Le Panthéon
- La fontaine Trevi
- La Place Navonna
- Le quartier de Trastevere

ISTANBUL

CITIES DE 05 JOURS / 04 NUITS

A la croisée de l'Orient et de l'Occident, Istanbul la belle, vous attend !!!

Le temps de quelques jours, évadez-vous et découvrez les richesses successives laissées par les différentes civilisations, au travers des édifices connus à travers le monde entier : **la célèbre mosquée bleue, la basilique Sainte Sophie, le Palais de Tokapi…**

Plus grande ville de Turquie, sur le détroit du Bosphore, **Istanbul** est la porte d'entrée du Moyen-Orient et de l'Asie.

Istanbul est l'une des plus vieilles et grandes villes d'Europe, avec **une importance historique toute particulière,** aux portes de l'Asie mineure, sur la mer de Marmara.

La Ville des villes est aussi située sur le Bosphore et ses banlieues s'étendent sur les deux rives (Europe et Asie). La partie ouest (la rive européenne) contient le centre historique qui s'étend de part et d'autre de la Corne d'Or. Au sud, le vieux Stamboul ou l'ancienne Constantinople. Au nord de la Corne d'Or, Galata et Péra, les vieux quartiers latins.

Ville d'Histoire et de culture, Istanbul, **c'est aussi une ville moderne et dynamique,** que vous aurez l'occasion de découvrir en déambulant dans les rues colorées et animées du Grand Bazar. Laissez-vous porter à travers le temps, pour un dépaysement garanti.

Pour profiter au maximum de votre séjour, vous serez hébergés dans un hôtel 4*, en formule petit déjeuner, en centre-ville.

A NE PAS RATER :

- La Basilique Sainte Sophie,
- La Mosquée bleue,
- Le grand Bazar,
- Le Palais de Topkapi,
- La tour de Galata,
- Une croisière sur le Bosphore,
- Les marchés locaux,
- Les hammams….

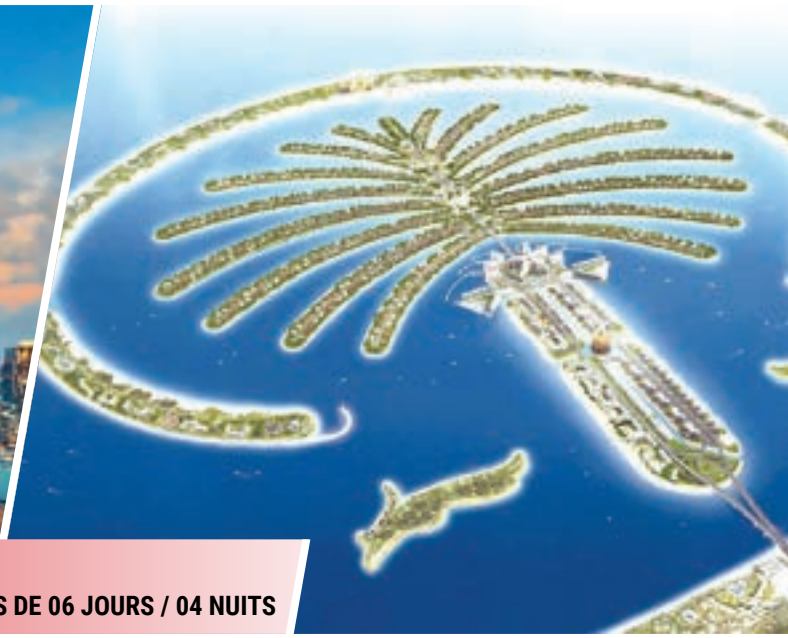

DUBAÏ

CITIES DE 06 JOURS / 04 NUITS

Dubaï, ville de l'exposition universelle 2020, accueille le monde entier dans son petit Emirat.

Dubaï ou le conte des Mille et une Folies, ville de tous les superlatifs où tout est possible. Paradis des architectes, des peintres, des décorateurs, des designers et des entrepreneurs du monde entier qui s'en donnent à cœur joie : **station de ski en plein désert, tour la plus haute du monde, îles artificielles dressées sur la mer en forme de planète, hôtels sous-marins, des malls (ville climatisée dans la ville) toujours plus vastes.**

Autrefois, désert aride peuplé de bédouins et petit port de pêche réputé pour ses perles, Dubaï est depuis deux décennies en plein boom économique et immobilier où chaque travailleur venu du monde entier apporte sa pierre à l'économie locale.

En chantier permanent, débordante d'énergie, **Dubaï semble ne jamais s'arrêter.** L'objectif étant de devenir la Hong Kong arabe avec les paillettes de Las Vegas.

Bénéficiant d'un climat doux et ensoleillé toute l'année, située entre le désert et la mer chaude du golfe d'Arabie, Dubaï est appréciée pour **ses plages de sable fin, son soleil hivernal et les virées en 4x4 dans les dunes de sable.**

Pour profiter au maximum de votre séjour, vous serez hébergés dans un hôtel 4*, en formule petit déjeuner, en centre-ville. Pour vos déplacements dans la ville, n'hésitez pas à prendre le métro ultra moderne ou les taxis très peu onéreux.

A NE PAS RATER :

- La Burj Khalifa et la Burj al Arab
- Palm Jumeirah
- L'Arabian Canal
- Le Musée de Dubaï
- Le Mall of the world
- Le Dubai Creek
- Le Dune bashing

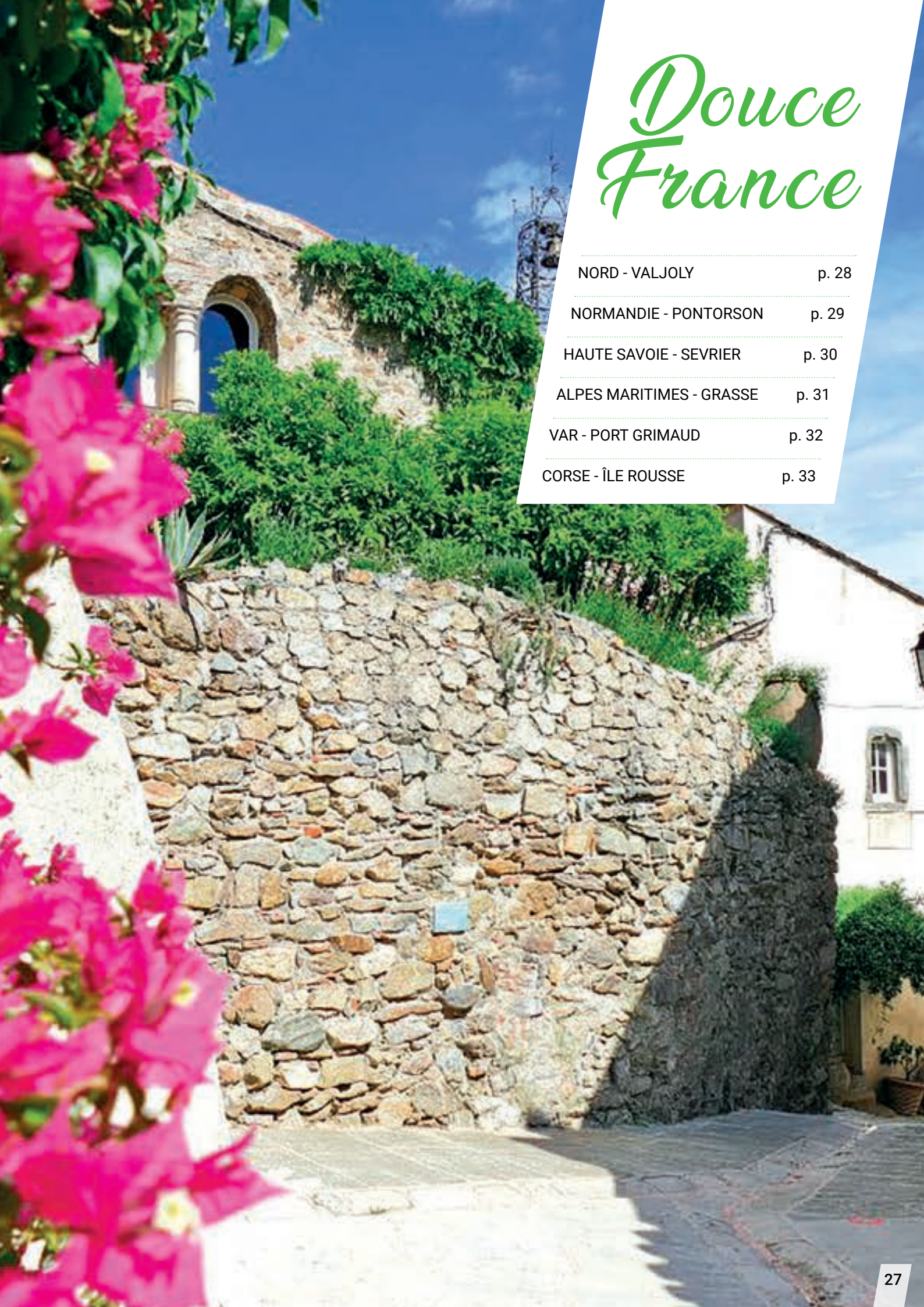

Douce France

NORD - VALJOLY p. 28

NORMANDIE - PONTORSON p. 29

HAUTE SAVOIE - SEVRIER p. 30

ALPES MARITIMES - GRASSE p. 31

VAR - PORT GRIMAUD p. 32

CORSE - ÎLE ROUSSE p. 33

Beaux cottages au bord d'un lac, superbe espace aqualudique, multiples activités

NORD

VALJOLY

STATION TOURISTIQUE DU VALJOLY / CENTRE AQUATICA
« LES COTTAGES DE VALJOLY » * – LOCATION DE COTTAGES**

SITUATION GÉOGRAPHIQUE

A 2h30 de Paris, 1h30 de Bruxelles, et à quelques minutes de la frontière franco-belge, **la station touristique, labellisée « station verte » est le lieu idéal pour se détendre entre amis ou en famille.**

Au bord du lac, la résidence est parfaitement intégrée au parc verdoyant qui l'entoure. **Vous apprécierez le calme de la nature omniprésente et la beauté sauvage de ce domaine.**

Rendez-vous au centre Aquatica, un superbe espace de 3 000 m² dédié aux plaisirs de l'eau et du bien-être.

Adresse : Les Cottages de Valjoly - 59132 Eppe Sauvage - Tél. : 03 27 61 11 23

HÉBERGEMENT

Les 180 cottages répartis dans un espace boisé ont une vue superbe sur le lac ou la forêt. Les constructions sont en bois et vous offrent un grand confort.

L'équipement en commun : salon avec 1 canapé lit ou 2 lits gigognes / cuisine équipée avec plaques vitrocéramiques, micro-ondes, petit réfrigérateur, lave-vaisselle, hotte aspirante / terrasse aménagée avec mobilier de jardin / salle de bain avec baignoire ou douche et WC (la plupart avec WC séparés).

Cottage 2 pièces 4 personnes (env 36 m²) : mitoyen et de plain-pied. 1 chambre avec 1 grand lit ou 2 lits simples.

Cottage 3 pièces 6 personnes (env 52/60 m²) : mitoyen et de plain-pied. 1 poêle à bois dans le salon, 1 chambre avec grand lit ou 2 lits simples ou lits superposés. 1 chambre ou séjour-chambre avec 2 couchages. Certains avec salle de bain ou douche et/ou WC supplémentaires.

Cottage 4 pièces 8 personnes (env 65/70 m²) ou 2 cottages 4 personnes communicants : mitoyen pour la plupart en duplex. Equipements communs + 1 poêle à bois dans le séjour, 2 chambres avec 1 grand lit ou 2 lits simples, coin nuit avec 2 lits simples, 1 salle de douche et 1 wc supplémentaire.

N.B. : La mise en ordre quotidienne des cottages est laissée au bon soin des vacanciers, de même que le ménage en fin de séjour. Attention : Merci de prévoir votre linge de toilette et vos draps.

Arrivée : entre 17h et 20h le jour de l'arrivée. Libération des cottages : à 10h le jour du départ.

INFRASTRUCTURES SPORTIVES ET DE DÉTENTE

Sur place gratuit : **Aquatica** : piscine à vague avec rivière rapide, cascades, jets massants, jacuzzi, toboggan, pataugeoire pour enfants, bain à remous, bassin de natation, solarium, aire de jeux, ping-pong, badminton, pétanque (en saison).

Sur place avec supplément : espace détente au centre Aquatica comprenant sauna, bassin à remous, hammam, esthéticienne. Base nautique (d'avril à octobre) avec bateau électrique, canoë, pédalo, stand up, paddle et voile, pêche, tir à l'arc, trampoline. Toute l'année (selon météo) : location de vélo, minigolf, accro branche, équitation (promenez-vous à cheval autour du lac et même dans l'eau), petit aquarium.

A proximité : zoo de Maubeuge, musées, aérodrome de la Salmagne, Ardennes, Lille ou encore Bruxelles pour une escapade à la journée...

RENSEIGNEMENTS PRATIQUES

3 restaurants sur place, bar, boutiques, supérette, possibilité de livraison de pain et viennoiseries (tous les jours d'avril à octobre, seulement quelques jours par semaine de novembre à mars).

Maubeuge et Fourmies à 30 min.

- **Wifi gratuit à la réception**
- Animaux admis (env. 25 € / sem.)
- Prêt de lit bébé et chaise haute (gratuit en pré-réservation selon disponibilité)
- Location de TV écran plat (env. 7 € / jour ou env. 35 € / sem.)
- Laverie avec supplément
- Parking sur place
- Location de draps (env. 8 € / sem. / pers.)
- Serviette de toilette (env. 3 € / sem.) ou de bain (env. 4 €)
- Ménage en fin de séjour (€)
- Taxe de séjour
- Caution d'env. 260 €/hébergement, restituée 2 semaines après le départ

Gîtes spacieux au pied du Mont St-Michel

NORMANDIE / MONT ST-MICHEL

PONTORSON

VILLAGE DE GÎTES « L'ANSE DE MOIDREY » ***
LOCATION DE GITES

SITUATION GÉOGRAPHIQUE

Le village de gîtes de l'Anse de Moidrey **se situe au cœur de la Baie du Mont Saint-Michel** (5 min du Mont et à 30 min de Granville...). Le Mont Saint-Michel est inscrit au « Patrimoine Mondial » par l'Unesco en 1979, ce haut lieu touristique français reçoit chaque année plus de trois millions de visiteurs (3e lieu le plus visité de France).

Egalement situé à 30 min de Saint-Malo et Cancale en Bretagne, ce village de gîtes offre une vue imprenable sur le monument normand.

Adresse : 23 route de la Grève
50170 Moidrey - Tél. : 02 33 60 10 21

HÉBERGEMENT

21 gîtes au total. L'ameublement des gîtes a été particulièrement soigné pour vous proposer un confort moderne : cuisine équipée avec coin repas (lave-vaisselle, hotte, four micro-ondes, four électrique, réfrigérateur...), séjour avec canapé et **TV écran plat, chauffage électrique** dans toutes les pièces, salle de douche et WC… et salon de jardin extérieur privatif.

Gîte 3/4 personnes (30 m² env.) : 1 chambre avec 2 lits individuels et un couchage dans le séjour de 2 personnes (lit alcôve).

Gîte 5/6 personnes (50 m² env.) : 2 chambres, chacune avec 2 lits individuels, et un couchage dans le séjour de 2 personnes (lit alcôve).

Les gîtes ont été conçus pour vous offrir un grand confort dans une totale intimité. À vous de composer le rythme de votre séjour au grand air !

N.B. : La mise en ordre quotidienne des cottages est laissée au bon soin des vacanciers, de même que le ménage en fin de séjour. Attention : Merci de prévoir votre linge de toilette et vos draps.

Arrivée : entre 15h et 18h le jour de l'arrivée.

Libération des gîtes : à 10h le jour du départ.

Deux voitures autorisées par location.

INFRASTRUCTURES SPORTIVES ET DE DÉTENTE

Sur place et gratuit : piscine couverte ou découverte, chauffée et non surveillée, 2 courts de tennis, un boulodrome, ping-pong mais aussi un mini-golf et un terrain de football (et pour profiter pleinement de ces activités, prêt du matériel nécessaire). Plusieurs aires de jeux pour enfants avec toboggan, jeux à ressorts etc…

Sur place avec supplément : sauna et jacuzzi, location de vélos, viennoiseries (sur réservation).

A proximité avec supplément : Le village de gîtes a également développé des liens avec le centre équestre de la Tanière, situé à quelques mètres du village. Poneys, chevaux, initiations, balades pour petits et grands. Le village de gîtes se trouve à seulement 5 min du Mont Saint-Michel.

RENSEIGNEMENTS PRATIQUES

Ensemble de commerces à 3 km.

Pas de wifi.

- 1 animal accepté sans supplément / gîte, chiens de catégorie 1 et 2 non admis
- Kit bébé gratuit sur réservation (baignoire, lit parapluie et chaise haute)
- Location de draps (env. 8 €/lit) et de linge de toilette (env. 4 €/lit)
- Location linge de maison : torchons et nappe (env. 5,50 €)
- Espace buanderie (€) : lave-linge, sèche-linge, coin repassage et prêt de fer à repasser
- Barbecues extérieurs communs
- Forfait ménage (env. 80 €)
- Taxe de séjour (à régler sur place)
- Caution obligatoire à l'arrivée : env. 400 € /hébergement (chèque)

Une résidence club au coeur de la « Venise des Alpes »

HAUTE-SAVOIE / LAC D'ANNECY

SEVRIER

VILLAGE VACANCES « LES BALCONS DU LAC D'ANNECY »***
½ PENSION OU PENSION COMPLETE

SITUATION GÉOGRAPHIQUE

Connue pour ses paysages merveilleux, la Haute-Savoie n'a de cesse d'éblouir. **Découvrez Annecy, la « Venise des Alpes » qui déploie ses élégantes demeures du XVIIe siècle au fil des canaux**.

Situé à 8 km d'Annecy, à Sevrier, **le village vacances Les Balcons du Lac d'Annecy est adossé au Parc Naturel des Bauges, d'où l'on embrasse du regard le lac d'Annecy.**

Lieu idéal pour le départ des randonnées et des excursions, **ce village club vous permettra de vivre des vacances inoubliables, qu'elles soient détentes, sportives ou culturelles** et de découvrir d'autres grands sites touristiques tels que Chamonix, Evian ou encore le Massif des Bauges et la Vallée du Mont Blanc.

Adresse : 1487 route de Cessenaz
74320 Sevrier - Tél. : 04 50 52 44 25

HÉBERGEMENT

Résidence dominant le lac d'Annecy, répartie sur 3 bâtiments avec ascenseurs, dans un parc paysager de 3,5 hectares. Nous vous proposons 120 chambres (14 m²) réunies par deux, par un même sas d'entrée (pouvant faire 2 chambres communicantes pour une même famille) **équipées de 2 lits simples ou lit double, TV à écran plat,** salle de bains avec sèche-cheveux et WC indépendant. **Draps et serviettes inclus (1 change durant votre séjour)**. Le ménage, durant le séjour, est laissé au bon soin des vacanciers **(le ménage de fin de séjour est inclus).**

RESTAURATION

Le restaurant panoramique surplombant **une terrasse ombragée avec vue imprenable sur le lac**, propose une cuisine régionale et familiale sous forme de buffet, repas à thème, barbecue, produits locaux.

Possibilité de pique-nique pour vos randonnées à la journée.

INFRASTRUCTURES SPORTIVES ET DE DÉTENTE

Sur place et gratuit : un parc paysager de 3,5 hectares, **solarium avec vue sur le lac**, boulodrome, terrains de volley-ball, badminton et multisports, tennis de table, location de vélo, randonnées accompagnées, bibliothèque, jeux de sociétés, animations culturelles…

A proximité : sentiers de randonnées, rocher d'escalade, **piste cyclable sécurisée de 40 km**, skate-park, jeux d'enfants.

A proximité et payant : équitation, VTT descente, musées, massages, golf, visites de la vieille ville d'Annecy, visite du Parc Naturel Régional des Bauges…

Animations adultes (pendant les vacances scolaires) : animations en journée et en soirée. Programme d'activités en journée avec des randonnées ou excursions et la nuit venue, de nombreuses animations vous attendent comme des spectacles, soirée casino, karaoké, concert etc…

Animations enfants (pendant les vacances scolaires) : **clubs enfants et ados (3/17 ans par tranche d'âge) inclus** et encadrés par des moniteurs diplômés du BAFA avec programme d'activités adapté selon l'âge. **Soirée animée une fois par semaine rien que pour les enfants.**

A découvrir : des canaux d'Annecy au petit train de la Mer de Glace de Chamonix, en passant par les villages Baujus, et sans oublier les festivités autour du lac.

RENSEIGNEMENTS PRATIQUES

- Bar panoramique
- Terrasse avec vue sur le lac
- 2 parkings extérieurs privés non surveillés
- Local vélo fermé
- Buanderies (payant)
- Biberonnerie
- Accueil ouvert 7j/7 de 8h à 20h
- **Wifi gratuit à l'accueil**, au bar et également dans toutes les chambres

Un village club dans la capitale des parfums entre Méditerranée et Arrière-Pays Niçois

ALPES MARITIMES

GRASSE

VILLAGE VACANCES « LES CEDRES »***
½ PENSION OU PENSION COMPLETE

SITUATION GÉOGRAPHIQUE

Balcon de la Côte d'Azur, les Alpes Maritimes possèdent à la fois l'éclat de la Riviera et le charme de l'arrière-pays provençal. Cette région proche de l'Italie est riche d'un patrimoine architectural, de traditions colorées, d'une végétation luxuriante et d'un climat merveilleusement doux. Séjourner à Grasse, c'est aussi découvrir la capitale du parfum et une ville d'art et d'histoire.

Situé à 800 m du centre historique de Grasse, au cœur d'un jardin enchanteur, le village vacances Les Cèdres est un point de départ idéal pour vos excursions : prestige de Cannes, St-Tropez ou Monaco, beauté des villages provençaux de Gourdon, St-Paul de Vence, majesté des Gorges du Verdon, beauté de la Corniche d'Or ou des Iles de Lérins.

Adresse : 34 avenue Antoine de St-Exupéry 06130 Grasse - Tél. : 04 93 40 61 61

HÉBERGEMENT

Village club dans un parc de 2,5 hectares à la végétation luxuriante. Un bâtiment regroupe les espaces communs (réception, restaurant, bar, salle d'animation) relié par des passerelles à deux autres bâtiments qui regroupent les hébergements. Tous les étages sont desservis par ascenseur.

Les 129 chambres, dont 70 rénovées disposent de lits jumeaux pour 2 ou 4 personnes avec literie de qualité (lits simples, petit bureau, coffre-fort, climatisation, télévision et d'une terrasse ou d'un balcon (petite table et chaise) avec vue sur Grasse. Les salles de bain entièrement carrelées, ont un lavabo, une douche et un wc. Elles sont équipées de sèche-cheveux. Wifi gratuit.

RESTAURATION

Restaurant panoramique surplombant le magnifique parc, salle de restaurant climatisée aux vastes baies vitrées ouvrant sur l'extérieur.

- Le petit-déjeuner est servi sous forme de buffet.
- Les déjeuners et les dîners sont servis sous forme de buffet : large choix de hors-d'œuvre, 2 plats chauds avec 2 garnitures, fromage et desserts variés (vin inclus et eau inclus). 2 spécialités régionales sont proposées chaque semaine : recettes du terroir, repas à thème, sardinade, bruschetta party.

INFRASTRUCTURES SPORTIVES ET DE DÉTENTE

Sur place et gratuit :

Détente : bar avec piste de danse et salon détente, amphithéâtre pour les animations et les spectacles, parc arboré de 2,5 hectares avec une flore riche de plus de 200 espèces.

Sportives (selon les conditions météorologiques) : piscine extérieure chauffée à 27° d'avril à octobre avec pataugeoire, espace fitness de plein air, mini parcours aventure pour les 3-12 ans, mini-golf, city-stade pour les ados, ping-pong, terrain de pétanque.

Avec participations : excursions touristiques, atelier gastronomique, promenades en mer, activités nautiques, VTT, canyoning…

L'animation : Une équipe d'animation vous proposera en journée : tournoi sportif, aquagym, randonnée, visite du parc, séance de gym, atelier peinture, et en soirée : magie, chansons, danse, karaoké, cabaret, jeux apéritifs...

RENSEIGNEMENTS PRATIQUES

- Navette pour le centre-ville : du lundi au samedi (± 1,50 € - 7 passages par jour)
- Navette gratuite de la gare SNCF au village vacances (dans les horaires d'ouverture de la réception)

A découvrir :

- Cannes, Nice, St-Tropez, Monaco, villes réputées
- Gourdon et St-Paul de Vence, villages perchés de l'arrière-pays
- L'Italie toute proche avec Vintimille et San Rémo
- Les sites naturels tels que les Gorges du Verdon
- Les Iles de Lérins et la Corniche de l'Esterel

Accès direct à la mer, nombreuses activités sur place, une belle piscine

VAR

PORT GRIMAUD

CAMPING « LES PRAIRIES DE LA MER »*****
LOCATION DE MOBIL-HOMES

SITUATION GÉOGRAPHIQUE

Certainement **la plus belle des cités lacustres de France**, Port Grimaud est appelé « Venise provençale ». Ponceaux et canaux, ruelles et « maisons de pêcheurs », peintes de couleurs différentes, lui donnent beaucoup de charme.

Les Prairies de la Mer vous propose de vivre d'inoubliables vacances, dans **un parc de 30 hectares**, paré d'une **végétation luxuriante** et d'une **vue mer imprenable** face à la baie de Saint-Tropez, à deux pas de la cité lacustre de Port Grimaud (5 min à pied). Le camping bénéficie d'un **accès direct à la mer.**

Adresse : 1910 route du Littoral
83310 Port Grimaud - Tél. : 06 20 77 41 99

HÉBERGEMENT

Les mobil-homes CLASSIC (25 m² - 4/6 personnes), anciennes générations, sont climatisés et disposent : 1 chambre avec 1 lit double 140x190 et une autre avec 2 lits simples 80x190. Banquette-lit pour 2 personnes. Cuisine équipée de 4 feux gaz, frigo-congélateur, cafetière, micro-onde. **TV incluse**. Une salle d'eau avec douche et lavabo, wc séparé. Terrasse en bois couverte avec salon de jardin et 2 transats. Avec le mobil-home : un emplacement pour votre véhicule.

Mobil-Home TROPIC

Mobil-Home TROPIC 2 (25 m² - 4/6 personnes) : Cette gamme de mobil homes EN BOIS est très récente. Climatisés, ils disposent de 2 chambres, l'une **spacieuse** avec 1 **lit double 160x200** et une autre avec 2 lits simples 80x190. Banquette-lit pour 2 personnes. Cuisine équipée de 4 feux gaz, frigo-congélateur, micro-onde, **machine à café Nespresso**. **TV incluse et WIFI pour 4 appareils inclus**. Une salle d'eau avec douche et lavabo, wc séparé. Terrasse en bois couverte avec salon de jardin, 2 transats et **une plancha à gaz.** Un parking privé numéroté.

Mobil-Home TROPIC 3 (32 m² - 6 personnes) : même équipement que le TROPIC 2, mais disposant d'une 3e chambre avec 2 lits simples 80x190. Le canapé n'est pas convertible.

Attention : prévoir votre linge de toilette et vos draps. N.B. : La mise en ordre des logements est laissée au bon soin des vacanciers, de même que le ménage en fin de séjour. **Arrivée à partir de 16h. Libération des logements avant 10h.**

INFRASTRUCTURES SPORTIVES ET DE DÉTENTE

Sur place (gratuit) : piscine chauffée avec 2 bassins (pour adultes et enfants), salle de fitness, aquagym, zumba et step, tir à l'arc, aqua fitness sur la plage, yoga, pilates, tournois de football et de pétanque, beach volley, ping-pong, bals et concerts gratuits, marché nocturne...

Sur place (payant) : location de vélos, mini fête foraine. SPA avec jacuzzi, hammam, sauna, bassin à contre-courant, centre de massage.

A proximité (payant) : pédalos, planches à voile, parachute ascensionnel, plongée sous-marine, ski nautique, jet ski, location de bateau, karting, paintball, mini-golf, parc d'attractions, jeux gonflables, accrobranche.

Animations enfants en vacances scolaires : 2 clubs, 5/12 ans et 13/18 ans, organisent des activités quotidiennes : poney, pique-nique, activités sportives...

A découvrir : petit train du camping (payant) pour visiter Grimaud, croisière en bateau afin de découvrir le Golfe de St-Tropez, sans oublier le parc Marineland et tous les sites de la Côte d'Azur !

RENSEIGNEMENTS PRATIQUES

2 supérettes, 2 restaurants, 3 snacks, pizzeria, boutiques, presse, café et 4 bars. Coiffeur, laverie et coffre-fort (payant), supermarché à 3 km, **Wifi sur tout le camping (payant).**

- Animaux admis : 50 €/semaine
- Choix emplacement : 75 €, arrivée anticipée (entre 12h et 16h) : 75 €
- Barbecue à gaz : 50 €/semaine
- Ménage de fin de séjour : 75 €
- Chaise haute : 15 €/semaine, lit bébé : 15 €/semaine
- Location de drap simple : 10 €/semaine, drap double : 12 €/semaine, serviette : 4 €/semaine
- Taxe de séjour à régler sur place (env. 0,66 €/jour/adulte + 18 ans)
- Chèque de caution env. 200 € (restitué lors du départ)

Résidence familiale dans un cadre enchanteur

CORSE

ILE ROUSSE

RESIDENCE « BENISTA » - LOCATION D'APPARTEMENTS + VOL + LOCATION DE VOITURE**

SITUATION GÉOGRAPHIQUE

Située sur l'une des plus belles côtes de la Corse, dans la région de Balagne (nord ouest), l'Ile Rousse est une belle petite station balnéaire avec **une superbe plage en arc de cercle**, qui forme un lagon à l'eau cristalline. La ville juste derrière avec ses ruelles atypiques est animée et colorée de roses et ocres : marché tous les jours, restaurants, animations et commerces.

La Résidence Benista se trouve à 2 km de l'Ile Rousse et à proximité des plus belles plages de la région. Immergée **dans des jardins à la luxuriante végétation méditerranéenne**, dans une ambiance paisible, elle est constituée de maisonnettes/appartements de deux étages qui forment un village autour d'un **espace aquatique magnifique délicatement intégré à la nature environnante.**

Adresse : Route de Monticellu - BP 125 20220 L'Ile Rousse - Tél. : 04 95 60 30 16

HÉBERGEMENT

Résidence entièrement piétonne, lovée dans un environnement tranquille.

Les 64 appartements, harmonieusement intégrés, vous accueillent.

Appartement 2 pièces 2/4 personnes (env. 33 m²) : Espace cuisinette/salon avec 2 plaques électriques, réfrigérateur/congélateur, 1 canapé convertible en 140 cm ou 2 canapés convertibles en 90 cm, 1 chambre avec 1 lit en 140 cm, salle de bain avec douche et WC, **climatisation**, télévision, 1 baie vitrée donnant sur un balcon privé avec salon de jardin.

Appartement 3 pièces 6 personnes (env. 40 m²) : en plus de l'équipement de l'appartement 2 pièces, 1 chambre supplémentaire avec 2 lits en 90 cm.

La climatisation dans tous les appartements est incluse et en fonctionnement de 17h à 10h.

Les draps et serviettes de toilette son fournis. Renouvellement payant. NB : La mise en ordre quotidienne des logements est laissée au bon soin des vacanciers, de même que le ménage en fin de séjour. **Arrivée à partir de 17h. Libération des logements à 10h.**

INFRASTRUCTURES SPORTIVES ET DE DÉTENTE

Sur place, gratuit : magnifique espace aquatique avec une grande piscine extérieure, un bain à remous, un bain pour enfants dans un décor de pierres et rochers où s'agrippent lauriers roses et bougainvilliers. Terrasse ombragée du bar (de mi-mai à mi-septembre), ping-pong. **Wifi principalement en zone collective et au bar de la piscine.**

Sur place avec supplément : salle de jeu avec billard, baby-foot.

A proximité : la superbe plage publique d'Ile Rousse. Sur présentation d'une Carte VIP (à demander à la réception), vous bénéficierez d'une remise de 10 % sur la restauration et sur un restaurant au bord de mer (voir conditions à l'accueil de la résidence).

Une grande variété d'activités sportives, avec supplément : jet ski, windsurf, bateau, plongée sous marine, randonnées en quad ou 4x4, vtt, tennis, golf, kayak, pêche...

A découvrir : Découvrez les villages surplombant le littoral (de Pietralba à Pigna). Profitez d'un moment de détente en visitant le parc botanique de Saleccia, le désert des Agriates. Visitez des lieux merveilleux, accessibles uniquement en bateau tels que la plage de Saleccia ou la réserve naturelle de Scandola…

RENSEIGNEMENTS PRATIQUES

- Parking privé gratuit
- Animaux admis : env. 45 €/sem. à 65 €/sem. selon la taille de l'animal (se renseigner à la résidence)
- Service laverie : env. 7 € (lessive fournie)
- Prêt de lit bébé et chaise haute (sur réservation)
- **Wifi dans la plupart des espaces communs**
- Caution d'environ 180 € (par chèque)

CONDITIONS GENERALES ET PARTICULIERES DE VENTE

Régissant les rapports entre les agences et leurs clients. Extrait du décret n°94-490 de juin 1994 en application de la loi n°92-645 du 13 juillet 1992 fixant les conditions d'exercice des activités relatives à l'organisation et à la vente de voyage sou de séjours

Conditions générales de vente

Art.95
Sous réserve des exclusions prévues au deuxième alinéa (a et b) de l'article 14 de la loi du 13 juillet 1992 susvisée, toute offre et toute vente de prestations de voyages ou de séjours donnent lieu à la remise de documents appropriés qui répondent aux règles définies par le présent titre.
En cas de vente de titres de transport aérien ou de titres de transport sur ligne régulière non accompagnée de prestations liées à ces transports, le vendeur délivre à l'acheteur un ou plusieurs billets de passage pour la totalité du voyage émis par le transporteur ou sous sa responsabilité.
Dans le cas de transport à la demande, le nom et l'adresse du transporteur, pour le compte duquel les billets sont émis, doivent être mentionnés.
La facturation séparée des divers éléments d'un même forfait touristique ne soustrait pas le vendeur aux obligations qui lui sont faites par le présent titre.

Art.96
Préalablement à la conclusion du contrat et sur la base d'un support écrit, portant sa raison sociale, son adresse et l'indication de son autorisation administrative d'exercice, le vendeur doit communiquer au consommateur les informations sur les prix, les dates et les autres éléments constitutifs des prestations fournies à l'occasion du voyage ou du séjour tels que :
1° La destination, les moyens, les caractéristiques et les catégories de transports utilisés ;
2° Le mode d'hébergement, sa situation, son niveau de confort et ses principales caractéristiques, son homologation et son classement touristique correspondant à la réglementation ou aux usages du pays d'accueil ;
3° Les repas fournis ;
4° La description de l'itinéraire lorsqu'il s'agit d'un circuit ;
5° Les formalités administratives et sanitaires à accomplir en cas, notamment, de franchissement des frontières ainsi que leurs délais d'accomplissement ;
6° Les visites, excursions et les autres services inclus dans le forfait ou éventuellement disponibles moyennant un supplément de prix ;
7° La taille minimale ou maximale du groupe permettant la réalisation du voyage ou du séjour ainsi que, si la réalisation du voyage ou du séjour est subordonnée à un nombre minimal de participants, la date limite d'information du consommateur en cas d'annulation du voyage ou du séjour ; cette date ne peut être fixée à moins de vingt et un jours avant le départ ;
8° Le montant ou le pourcentage du prix à verser à titre d'acompte à la conclusion du contrat ainsi que le calendrier de paiement du solde ;
9° Les modalités de révision des prix telles que prévues par le contrat en application de l'article 100 du présent décret ;
10° Les conditions d'annulation de nature contractuelle ;
11° Les conditions d'annulation définies aux articles 101, 102 et 103 ci-après ;
12° Les précisions concernant les risques couverts et le montant des garanties souscrites au titre du contrat d'assurance couvrant les conséquences de la responsabilité civile professionnelle des agences de voyages et de la responsabilité civile des associations et organismes sans but lucratif et des organismes locaux de tourisme ;
13° L'information concernant la souscription facultative d'un contrat d'assurance couvrant les conséquences de certains cas d'annulation ou d'un contrat d'assistance couvrant certains risques particuliers, notamment les frais de rapatriement en cas d'accident ou de maladie.

Art.97
L'information préalable faite au consommateur engage le vendeur, à moins que dans celle-ci le vendeur ne se soit réservé expressément le droit d'en modifier certains éléments. Le vendeur doit, dans ce cas, indiquer clairement dans quelle mesure cette modification peut intervenir et sur quels éléments.
En tout état de cause, les modifications apportées à l'information préalable doivent être communiquées par écrit au consommateur avant la conclusion du contrat.

Art.98
Le contrat conclu entre le vendeur et l'acheteur doit être écrit, établi en double exemplaire dont l'un est remis à l'acheteur, et signé par les deux parties. Il doit comporter les clauses suivantes :
1° Le nom et l'adresse du vendeur, de son garant et de son assureur ainsi que le nom et l'adresse de l'organisateur ;
2° La destination ou les destinations du voyage et, en cas de séjour fractionné, les différentes périodes et leurs dates ;
3° Les moyens, les caractéristiques et les catégories des transports utilisés, les dates, heures et lieux de départ et de retour ;
4° Le mode d'hébergement, sa situation, son niveau de confort et ses principales caractéristiques, son classement touristique en vertu des réglementations ou des usages du pays d'accueil ;
5° Le nombre de repas fournis ;
6° L'itinéraire lorsqu'il s'agit d'un circuit ;
7° Les visites, les excursions ou autres services inclus dans le prix total du voyage ou du séjour ;
8° Le prix total des prestations facturées ainsi que l'indication de toute révision éventuelle de cette facturation en vertu des dispositions de l'article 100 ci-après ;
9° L'indication, s'il y a lieu, des redevances ou taxes afférentes à certains services telles que taxes d'atterrissage, de débarquement ou d'embarquement dans les ports et aéroports, taxes séjour lorsqu'elles ne sont pas incluses dans le prix de la ou des prestations fournies ;
10° Le calendrier et les modalités de paiement du prix ; en tout état de cause, le dernier versement effectué par l'acheteur ne peut être inférieur à 30 % du prix du voyage ou du séjour et doit être effectué lors de la remise des documents permettant de réaliser le voyage ou le séjour ;
11° Les conditions particulières demandées par l'acheteur et acceptées par le vendeur ;
12° Les modalités selon lesquelles l'acheteur peut saisir le vendeur d'une réclamation pour inexécution ou mauvaise exécution du contrat, réclamation qui doit être adressée dans les meilleurs délais, par lettre recommandée avec accusé de réception au vendeur, et signalée par écrit, éventuellement, à l'organisateur du voyage et au prestataire de services concernés ;
13° La date limite d'information de l'acheteur en cas d'annulation du voyage ou du séjour par le vendeur dans le cas où la réalisation séjour est liée à un nombre minimal de participants, conformément aux dispositions du 7° de l'article 96 ci-dessus ;
14° Les conditions d'annulation de nature contractuelle ;
15° prévues aux articles 101, 102 et 103 ci-dessous ;
16° Les précisions concernant les risques couverts et le montant des garanties au titre du contrat d'assurance couvrant les conséquences de la responsabilité civile professionnelle du vendeur ;
17° Les indications concernant le contrat d'assurance couvrant les conséquences de certains cas d'annulation souscrit par l'acheteur (numéro de police et nom de l'assureur), ainsi que celles concernant le contrat d'assistance couvrant certains risques particuliers, notamment les frais de rapatriement en cas d'accident ou de maladie ; dans ce cas, le vendeur doit remettre à l'acheteur un document précisant au minimum les risques couverts et les risques exclus ;
18° La date limite d'information du vendeur en cas de cession du contrat par l'acheteur ;
19° L'engagement de fournir, par écrit, à l'acheteur, au moins dix jours avant la date prévue pour son départ, les informations suivantes :
a) Le nom, l'adresse et le numéro de téléphone de la représentation locale du vendeur ou, à défaut, les noms, adresses et numéros de téléphone des organismes locaux susceptibles d'aider le consommateur en cas de difficulté, ou, à défaut, le numéro d'appel permettant d'établir de toute urgence un contact avec le vendeur ;
b) Pour les voyages et séjours de mineurs à l'étranger, un numéro de téléphone et une adresse permettant d'établir un contact direct avec l'enfant ou le responsable sur place de son séjour.

Art.99
L'acheteur peut céder son contrat à un cessionnaire qui remplit les mêmes conditions que lui pour effectuer le voyage ou le séjour, tant que ce contrat n'a produit aucun effet.
Sauf stipulation plus favorable au cédant, celui-ci est tenu d'informer le vendeur de sa décision par lettre recommandée avec accusé de réception au plus tard sept jours avant le début du voyage. Lorsqu'il s'agit d'une croisière, ce délai est porté à quinze jours. Cette cession n'est soumise, en aucun cas, à une autorisation préalable du vendeur.

Art.100
Lorsque le contrat comporte une possibilité expresse de révision du prix, dans les limites prévues à l'article 19 de la loi du 13 juillet 1992 susvisée, il doit mentionner les modalités précises de calcul, tant à la hausse qu'à la baisse, des variations des prix, et notamment le montant des frais de transport et taxes y afférentes, la ou les devises qui peuvent avoir une incidence sur le prix du voyage ou du séjour, la part du prix à laquelle s'applique la variation, le cours de la ou des devises retenu comme référence lors de l'établissement du prix figurant au contrat.

Art.101
Lorsque, avant le départ de l'acheteur, le vendeur se trouve contraint d'apporter une modification à l'un des éléments essentiels du contrat tel qu'une hausse significative du prix, l'acheteur peut, sans préjuger des recours en réparation pour dommages éventuellement subis, et après en avoir été informé par le vendeur par lettre recommandée avec accusé de réception : soit résilier son contrat et obtenir sans pénalité le remboursement immédiat des sommes versées ; soit accepter la modification ou le voyage de substitution proposé par le vendeur ; un avenant au contrat précisant les modifications apportées est alors signé par les parties ; toute diminution de prix vient en déduction des sommes restant éventuellement dues par l'acheteur et, si le paiement déjà effectué par ce dernier excède le prix de la prestation modifiée, le trop-perçu doit lui être restitué avant la date son départ.

Art.102
Dans le cas prévu à l'article 21 de la loi du 13 juillet 1992 susvisée, lorsque, avant le départ de l'acheteur, le vendeur annule le voyage ou le séjour, il doit informer l'acheteur par lettre recommandée avec accusé de réception ; l'acheteur, sans préjuger des recours en réparation des dommages éventuellement subis, obtient auprès du vendeur le remboursement immédiat et sans pénalité des sommes versées ; l'acheteur reçoit, dans ce cas, une indemnité au moins égale à la pénalité qu'il aurait supportée si l'annulation était intervenue de son fait à cette date.
Les dispositions du présent article ne font en aucun cas obstacle à la conclusion d'un accord amiable ayant pour objet l'acceptation, par l'acheteur, d'un voyage ou séjour de substitution proposé par le vendeur.

Art.103
Lorsque, après le départ de l'acheteur, le vendeur se trouve dans l'impossibilité de fournir une part prépondérante des services prévus au contrat représentant un pourcentage non négligeable du prix honoré par l'acheteur, le vendeur doit immédiatement prendre les dispositions suivantes sans préjuger des recours en réparation pour dommages éventuellement subis : soit proposer des prestations en remplacement des prestations prévues en supportant éventuellement tout supplément de prix et, si les prestations acceptées par l'acheteur sont de qualité inférieure, le vendeur doit lui rembourser, dès son retour, la différence de prix ; soit, s'il ne peut proposer aucune prestation de remplacement ou si celles-ci sont refusées par l'acheteur pour des motifs valables, fournir à l'acheteur, sans supplément de prix, des titres de transport pour assurer son retour dans des conditions pouvant être jugées équivalentes vers le lieu de départ ou vers un autre lieu accepté par les deux parties.

Clauses de la garantie annulation de voyage (en option : 2,5 % du montant du voyage TTC)

1. GARANTIES
La garantie « annulation de voyage » garantit au voyageur inscrit ayant souscrit cette option, le remboursement des acomptes ou de toute autre somme conservée par l'organisateur de voyage, déduction faite du montant des frais de dossier (0€ à 100€ par personne, selon le motif) et du montant de l'assurance payée dans la limite des conditions de vente du voyage et du barème d'indemnisation, et exclusivement dans les cas suivants :
A- En cas de décès, maladie grave, accident grave, complication de grossesse jusqu'à la 28e semaine, y compris les suites, séquelles, complications ou aggravation d'une maladie ou d'un accident constatés avant la souscription du voyage, entraînant l'hospitalisation ou la cessation de toute activité professionnelle du voyageur, de son conjoint, de ses enfants, de son père et de sa mère, de son beau-père ou de sa belle-mère, de son frère ou de sa soeur, de son oncle ou de sa tante, de la personne voyageant avec lui et figurant sur le la même facture (maxi 4 pers ne faisant pas partie de la famille).
B- En cas de causes dénommées : dommages matériels graves, vol dans les locaux privés ou professionnels, convocation en tant que témoin ou juré d'assise, convocation pour une adoption d'enfant, convocation à un examen de rattrapage en cas d'études supérieures, obtention d'un emploi salarié ou d'un stage rémunéré, licenciement économique, dommages graves à votre véhicule, contre -indication de vaccination, mutation professionnelle, suppression ou modification la date de vos congés par votre employeur, vol de vos papiers d'identité dans les 4 jours précédant votre voyage (voir les conditions de chaque motif dans le fascicule fourni sur demande).

2. LIMITATION DE LA GARANTIE
A - La garantie est limitée dans tous les cas au remboursement dû au voyageur le jour de la survenance de l'événement garanti (paragraphe A et B du titre-Garantie), en vertu du barème figurant aux conditions d'annulation définies à la présente convention.
B - Exclusions dans tous les cas
Sont exclues de la garantie annulation telle que définie au titre **1. Garanties** paragraphes A et B les annulations résultantes :
a) évènement, maladie ou accident ayant fait l'objet d'une 1ère constatation, d'une rechute, d'une aggravation ou d'une hospitalisation entre la date d'achat du séjour et la date de souscription du contrat d'assurance,
b) grossesse y compris ses complications au-delà de la 28e semaine, et dans tous les cas, l'interruption volontaire de grossesse, l'accouchement, les fécondations in vitro et leurs conséquences,
c) oubli de vaccination,
d) défaut ou excès d'enneigement,
e) tout évènement médical dont le diagnostic, les symptômes ou les causes sont de nature psychique, psychiatriques ou psychologiques,
f) alcoolisme, usage de médicaments, drogues, stupéfiants non prescrits médicalement et leurs suites,
g) conséquences de procédures pénales dont vous faites l'objet,
h) destination déconseillée par le ministère des affaires étrangères français,
i) de maladie ou d'accidents résultant de la pratique de sport de compétition que ce soit au cours de matchs, concours ou à l'occasion d'entraînement,
j) non présentation des documents indispensables au séjour, tels que papiers d'identité, visa, carnet de vaccination,
k) pollution, situation sanitaire, guerre, guerre civile ou étrangère, émeutes ou mouvements populaires, attentats, catastrophes naturelles, tremblements de terre, cyclones, éruption volcanique ou autres cataclysmes, désintégration du noyau atomique.

3. MODALITES D'APPLICATION
Pour bénéficier de cette garantie, le voyageur (ou ses ayants droit) doit aviser l'Art du Voyage immédiatement PAR VOIE ELECTRONIQUE. Dans les 3 jours suivants cette annulation, le voyageur (ou ses ayant droit) doit informer l'Art du Voyage de cette annulation et des raisons qui la motivent par lettre recommandée avec demande d'avis de réception en joignant IMPERATIVEMENT un certificat médical initial précisant la nature de l a maladie ou un de décès, ou un certificat de l'employeur ou tout autre justificatif, suivant le cas. Dans tous les cas, seule la date de réception de ce présent recommandé sera prise en charge pour le remboursement. Le remboursement des frais d'annulation se fera exclusivement au voyageur ou à ses ayants droit, à l'exclusion de toute autre personne physique ou morale. Toute annulation non conforme à ces dispositions entraînera la déchéance des droits à remboursement.

Conditions particulières de vente

1. CONFIRMATION DE RESERVATION
La confirmation définitive de cette demande de réservation sera effective à réception d 'un acompte élevé à 30 % du forfait global. Le solde sera réglé 45 jours avant la date du départ.
En cas de non règlement dans les délais impartis, le voyage sera considéré comme annulé du fait du client et pénalisé selon les barèmes indiqués dans nos conditions d'annulation. Aucun dossier de voyage ne sera délivré sans règlement préalable de la totalité des factures. La validité du présent contrat est fixée à 15 jours à compter de la date d'expédition. Passé ce délai, les différentes options seront systématiquement annulées.
L'Art du Voyage ne peut être tenu responsable d'une erreur de nom après l'envoi de la facture. En effet, le client s'engage à vérifier les noms indiqués sur la facture émise par l'Art du Voyage. Il est très important de respecter l'orthographe des noms et prénoms de chaque participant (identique à ceux figurant sur la pièce d'identité avec laquelle l'agent va voyager) car toute modification d'orthographe entraîne des frais de modification propres à chaque compagnie aérienne que nous serions dans l'obligation de retranscrire au client.
Pour éviter tout problème d'orthographe de noms ou prénoms, nous invitons le client à nous fournir la copie de la pièce d'identité des participants pour tous les départs à l'étranger.
Art du Voyage ne pourra être tenu responsable si l'un des participants voyage avec une carte nationale d'identité ou passeport périmés. C'est aussi de la responsabilité du participant de vérifier si le pays dans lequel il s'apprête à partir accepte des cartes nationales d'identité périmés de moins de 5 ans pour les cartes périmées délivrées entre le 02/01/04 et le 31/12/13.

2. PRESTATIONS ET PRIX
A - Prix
Les prix indiqués dans le contrat sont libellés en euros et sont établis en fonction des conditions économiques en vigueur à la date de la signature.
Toute modification de ces conditions, et notamment de la parité monétaire ou des tarifs de transport aérien en particulier la hausse des taxes d'aéroport obligatoires et les surcharges carburant, peut entraîner un changement de prix. Pour les clients déjà inscrits, la révision à la hausse du prix du voyage ne pourra intervenir moins de 30 jours avant date prévue de leur départ. D'autre part, nos prix sont basés sur des tranches minimales de participants. En cas de réduction d'effectifs, ART DU VOYAGE se réserve le droit de réviser ces conditions. Enfin, les tarifs étant établis forfaitairement, aucun remboursement ne peut être exigé par un client qui se priverait de son fait de quelque service que ce soit et ce, même en cas de maladie ou d'accident entraînant soit un raccourcissement de la durée de l'activité commandée, soit sa prolongation.
Nos prix sont calculés de manière forfaitaire incluant un ensemble de prestations décrites dans le programme. Ils sont basés sur un certain nombre de nuits et ne correspondent pas nécessairement à un nombre déterminé de journées entières. Si en raison des horaires imposés par les compagnies aériennes, la première et la dernière journée se trouvent écourtées par une arrivée tardive ou un départ matinal aucun remboursement ne pourrait avoir lieu. La durée du voyage est calculée depuis le jour de convocation à l'aéroport de départ jusqu'au jour de retour. Il est à noter que les prestations de nos forfaits (en demi-pension = petit déjeuner et dîner, en pension complète = petit-déjeuner et déjeuner et dîner) correspondent au nombre de nuitées réservées. Par exemple, un forfait de 8 jours/7 nuits en demi-pension comprend 7 petits-déjeuners et 7 dîners. Enfin, aucun remboursement ne sera accordé en cas de modification de services par le client sur place. Nos prix ne comprennent pas tous les services antérieurs à l'enregistrement à l'aéroport de départ mentionné dans la convocation, ni les services postérieurs, à l'arrivée à l'aéroport de retour, ainsi que les boissons (sauf mention contraire) et les dépenses à caractère personnel.
B - Réservation sans transport
Pour toute réservation sans transport, les frais de dossiers, indépendamment des prestations achetées (transfert, hébergement…) sont applicables en sus : 25 € par personne.
C - Inscription de dernière minute
Toute inscription de dernière minute (J-7 ouvrables) entraînera un supplément de 25 € par dossier correspondant aux frais de communication et aux frais techniques.
D - Retour différé
Un supplément est demandé pour un retour « différé » modifiant la commande initiale (suivant le même barème que pour la modification du nom d'un passager – voir 3 – Modification).

3. MODIFICATION
Toute modification de la commande initiale à moins de 30 jours du départ sera considérée comme une annulation.
Toute modification du nom d'un passager (qui correspond à une annulation remplacée) entraînera des frais propres à chaque compagnie aérienne.
Après le départ, les frais résultants de toute modification non autorisée par l'agence seront en totalité à la charge du client qui ne pourra prétendre à aucun remboursement.

4. ASSURANCES
A - Assurance assistance rapatriement
ART DU VOYAGE a souscrit auprès de la compagnie MUTUAIDE ASSISTANCE une convention d'assistance N°4636 couvrant les participants dans le cas de maladie ou blessure survenant pendant la durée de leur voyage avec notamment le rapatriement médical de l'assuré, de son conjoint et des enfants (à charge fiscalement), l'avance des frais médicaux, l'avance de caution pénale et de frais d'avocat. Voir montant et conditions dans le fascicule fourni sur demande.
B - Garantie annulation
Afin de garantir vos clients, nous leur suggérons de souscrire une garantie annulation d'un montant de 2.5 % du forfait total. Cette doit être souscrite au moment de la signature du contrat et du versement du 1er acompte.
En cas de souscription de cette garantie annulation, la totalité du séjour sera remboursé sauf le montant de la garantie annulation et les frais de dossier (0€ à 100€ par personne, selon le motif). Un certificat médical ou tout autre justificatif devra être impérativement fourni (voir paragraphe à cet effet).

5. ANNULATION
L'annulation d'une inscription entraîne les frais suivants :
- annulation intervenant à plus de 120 jours avant le départ : 5 % du montant du voyage
- entre 119 et 100 jours : 15 % du montant du voyage
- entre 99 et 60 jours : 30 % du montant du voyage
- entre 59 et 30 jours : 50 % du montant du voyage
- entre 29 et 15 jours : 75 % du montant du voyage
- entre 14 au jour du départ : 100 % du montant du voyage
- interruption de voyage : aucun remboursement

Ces frais sont calculés par personne (sauf pour les formules locatives seul où ils sont calculés par dossier.

6. TARIFS ADULTES ET REDUCTIONS ENFANTS
Nos prix s'entendent en chambres à 2 lits. Les réductions prévues s'entendent aux seuls enfants (de 2 à moins de 12 ans à la date du départ) logés en lit(s) supplémentaire(s) dans une chambre occupée par 2 adultes.
Concernant les bébés (moins de 2 ans à la date du départ) les prestations et le berceau sont à régler sur place (en supplément).

7. SUPPLEMENT CHAMBRE INDIVIDUELLE
Le nombre de chambres individuelles étant limité généralement à 10 % du participants, l'accord de l'agence est impératif avant toute confirmation au client.
Un supplément est obligatoirement exigible pour tout participant qui ne peut être logé qu'en chambre individuelle.
Nota bene : les chambres individuelles ne sont généralement ni les plus confortables ni les mieux situées bien qu'elles fassent l'objet d'un supplément de prix. Quant aux chambres triples ou quadruples, ce sont la plupart du temps des chambres doubles permettant 1 ou 2 lits d'appoint. Elles sont, de plus, toujours extrêmement limitées en nombre.

8. TRANSPORT EN AUTOCAR
ART DU VOYAGE veille au bon déroulement du voyage, sans toutefois être tenu responsable des cas fortuits, des cas de force majeure ou du fait de tiers. Toute réduction du groupe supérieure à 5 % de l'effectif global entraînera une augmentation tarifaire concernant la partie transport.

9. TRANSPORT AERIEN
ART DU VOYAGE veille au bon déroulement du voyage, sans toutefois être tenu responsable des cas fortuits, des cas de force majeure ou du fait de tiers. En particulier aucun remboursement ou indemnisation ne pourra intervenir au cas où les horaires imposés par les transporteurs aériens, maritimes ou terrestres entraîneraient un écourtement de voyage, des frais supplémentaires tels que la nuit d'hôtel ou encore la prolongation du voyage. Il en va de même en cas de retard ou d'annulation du fait transporteur. Cette modification ne constitue pas une annulation de notre fait et n'ouvre donc pas droit à une annulation sans frais de la part du souscripteur. Néanmoins, ART DU VOYAGE s'efforcera rechercher et de proposer les meilleures solutions possibles.
Pour certains des voyages, le transport aérien est assuré par charters. Les plans de vols et les horaires sont connus à la dernière minute (environ une semaine avant le départ). Certains vols peuvent s'effectuer de nuit (départ tardif le 1er jour et retour matinal le dernier jour). Dans tous les cas, l'Art du Voyage ne peut être tenu responsable des retards éventuels. L'aéroport de retour peut être différent de celui de l'aller.

10. CONDITIONS PARTICULIERES LIEES AUX VOLS SPECIAUX
A - Les conditions d'affrètement des avions charters obligent à rappeler que toute place non utilisée à l'aller ou au retour ne pourra faire l'objet d'un remboursement, même dans le cas d'un report de date. L'abandon d'une place sur un vol spécial pour emprunter un vol régulier entraîne le règlement intégral du prix du passage au tarif officiel. Dans le cas où nombre de passagers serait insuffisant sur un vol, ART DU VOYAGE se réserve le droit de modifier le vol prévu afin de pouvoir regrouper les passagers sur d'autres vols, ainsi que le type d'appareil. Une telle modification ne s'effectuerait qu'avec un préavis d'au moins 2 jours et ne saurait avancer ou retarder la date du vol prévu de plus de 24 heures. De plus en plus en raison de l'intensité du trafic aérien et suite à des événements indépendants de notre volonté (grèves, incidents techniques ou autres) des retards peuvent avoir lieu. Conformément aux conventions internationales, les correspondances ne sont pas garanties. Aucune indemnisation ne pourra être accordée. Conformément au décret n°2006-315 du 17 mars 2008, ART DU VOYAGE informera ses vacanciers de l'identité des compagnies aériennes dans la mesure du possible. Cette identité peut être modifiée et sera confirmée au plus tard 8 jours avent le départ et figurera sur la convocation de départ.
B - les enfants (2 à 11 ans révolus) paient place entière sur vol spécial. Les enfants de moins de 15 ans non accompagnés ne sont pas acceptés.
C - les bébés (0 à 2 ans) n'occupent pas de siège et paient 46 € pour l'aller-retour (tarif reconfirmé à la réservation). Prestations et berceau à régler sur place (en supplément).

11. BAGAGES
Une franchise de 15 à 23 Kg de bagages, selon les compagnies aériennes, est allouée chaque participant dans l'avion.

12. DESCRIPTION ET RESPONSABILITE
La description des itinéraires, des prestations sur place est établie selon les éléments en notre possession au moment de l'édition de nos documents. Toute modification portée à notre connaissance avant le départ vous sera transmise. Il peut arriver que nous soyons amenés, pour des raisons indépendantes de notre volonté, à changer les hôtels mentionnés. Dans ce cas, le nouvel hôtel proposé sera de même catégorie ou de catégorie supérieure. Nous tacherons d'en informer le client avant le départ. Aucun dédommagement ne pourra être réclamé. De même, dans certains pays, le déroulement des circuits peut être modifié de sens mais le contenu sera respecté (visite et étapes). Les descriptifs des séjours proposés sont établis avec soin. Toutefois, ils n'ont pas de valeur contractuelle et nous ne saurions être tenus pour responsables de certaines modifications opérées après parution de la brochure (exemple : piscine fermée pour travaux). Pour des raisons indépendantes de sa volonté, ART DU VOYAGE peut être amené à annuler un séjour ou voyage. Dans ce cas, le remboursement des sommes correspondantes versées, à l'exclusion de tous dommages et intérêts, dégage ART DU VOYAGE de toutes responsabilités lorsque l'annulation est imposée par :
- des circonstances de force majeure
- la sécurité des voyageurs.

Cette annulation ne pourra intervenir moins de 21 jours avant la date de début de séjour (article 3 de l'arrêté interministériel du 14 juin 1982).
ART DU VOYAGE proposera le même produit à une autre période ou un produit différent à la même période. En cas de refus de cette proposition, le client pourra annuler sa réservation sans indemnité d'annulation. ART DU VOYAGE agit en qualité d'intermédiaire entre le client d'une part et les différents prestataires d'autre part, hôteliers, transporteurs, agents de voyages à l'étranger. De ce fait, ART DU VOYAGE ne pourra être tenu pour responsable de toute avarie ou accident intervenant du fait d'un prestataire qui en tout état de cause conserve les responsabilités propres à son activité selon la législation en vigueur dans le pays.

13. CONVOCATION - DOCUMENTS DE VOYAGE
Le client ne se présentant pas aux heures et lieux de rendez-vous fixé par l'agence de voyage ou ne fournissant pas les pièces nécessaires à la réalisation de son voyage (passeport, carnet de vaccinations, visas…) ne pourra prétendre à aucun remboursement. Nous précisons à ce sujet que les renseignements que nous fournissons sur les formalités s'adressent aux personnes de nationalité française et sont purement indicatifs, ceux-ci pouvant être modifiés par les autorités après l'impression de nos documents. Le client est donc tenu de se renseigner auprès des autorités compétentes avant son départ. De même, ART DU VOYAGE dégage sa responsabilité en cas de défaut d'enregistrement occasionné par un retard de préacheminement aérien, ferroviaire ou terrestre quelle qu'en soit la cause.

14. LISTE DES PASSAGERS
Une liste devra être communiquée à l'agence dès la signature du contrat. Toute modification de nom d'un passager à compter de 35 jours du départ sera soumise à des frais de modification (paragraphe 3) ou à des frais d'annulation (paragraphe 5).

15. RECLAMATIONS
Si un service prévu n'a pas été fourni durant le voyage, une attestation signée par le prestataire doit parvenir à ART DU VOYAGE par les soins du client, afin que la réclamation soit prise en compte. Toute réclamation ou demande de remboursement de services non fournis doit être impérativement adressée à ART DU VOYAGE par lettre recommandée dans les 30 jours suivant le retour. Passé ce délai, ART DU VOYAGE ne sera plus en mesure d'intervenir.

16. CONDITIONS D'INSCRIPTION
Le fait de s'inscrire à l'un de nos séjours implique l'acceptation complète et sans réserve des présentes conditions d'inscription.

Le mémento du vacancier

Afin de préparer au mieux vos prochaines vacances, vous trouverez ci-après quelques conseils pour vos voyages en France ou à l'étranger.

1. LOGEMENT

Le logement en chambre triple est sujet à disponibilité au moment de la réservation. La chambre triple est souvent une chambre double à laquelle l'hôtel ajoute un 2e ou 3e lit (dépliant) ou un sofa, au détriment du confort et de l'espace, en particulier pour le 3e adulte. Les clients souhaitant réserver une chambre triple, en dépit de ces remarques, ne peuvent prétendre à une réduction ou une compensation s'ils ne sont pas satisfaits.

2. CAUTION

Pour toutes les locations présentées dans notre brochure, et parfois dans certains hôtels, une caution vous sera demandée à votre arrivée.

Cette caution sera restituée, soit le jour du départ, soit retournée par courrier à votre adresse, après l'état de lieux et l'inventaire.

Si lors de votre entrée dans le logement vous constatez une erreur sur l'inventaire ou une dégradation, signalez-le tout de suite auprès de l'accueil du site.

3. HORAIRES ARRIVÉE ET DÉPART POUR LES SÉJOURS EN FRANCE

De manière générale les hébergements sont disponibles à votre arrivée entre 16h et 17h et seront libérés à votre départ entre 9h et 10h. En cas de retard, merci de prévenir le site avec les coordonnées qui vous seront communiquées dans votre carnet de voyage.

4. TAXES DE SÉJOUR

Cette taxe est obligatoire pour tous les séjours en France et sur certaines destinations à l'étranger et sont à régler directement sur place.

5. TAXES D'AÉROPORT / HAUSSE DE CARBURANT / TRANSPORT AÉRIEN / FLUCTUATION MONÉTAIRE

Les prix sont établis en fonction du coût du carburant à une certaine date. Art du Voyage peut être avisé par ses partenaires (aérien, croisiériste) d'une hausse de carburant ou de taxe aérienne, et pourra répercuter cette hausse au client jusqu'à 30 jours du départ, par le biais de l'établissement d'une facture additive.

Les plans de vols et les horaires peuvent être connus tardivement, notamment en cas de vols spéciaux. Certains vols peuvent même s'effectuer de nuit (départ tardif le 1er jour et retour matinal le dernier jour) Dans tous les cas, Art du Voyage ne peut être tenu pour responsable.

Aucun remboursement ou indemnisation ne pourra intervenir au cas où les horaires imposés par les transporteurs aériens, maritimes, fluviaux ou terrestres entraîneraient un écourtement ou une prolongation de voyage.

6. FORMALITÉS

Avant de vous inscrire à un voyage, nous vous invitons vivement à vérifier la validité de votre pièce d'identité, ainsi que les formalités requises sur la destination choisie (visa, autorisation, vaccins…).

Les renseignements relatifs aux formalités mentionnés, concernent uniquement les voyageurs de nationalité française. Si vous êtes de nationalité étrangère, il vous appartient de vous renseigner auprès des autorités de votre future destination.

Le nom : soyez très vigilant quant au nom que vous renseignez lors de votre inscription. C'est celui qui sera porté sur votre billet d'avion et qui doit correspondre impérativement à votre pièce d'identité.

Votre nom doit être écrit très lisiblement, en lettres capitales pour éviter toute erreur sur votre nom. Certaines compagnies aériennes, facturent des frais pour le changement même d'une seule lettre.

Les enfants et bébés : dès l'instant qu'un enfant mineur ou bébé voyage en avion, il doit impérativement être muni d'une carte d'identité ou de son propre passeport, en cours de validité.

Si l'enfant n'est accompagné que par un seul de ses parents, une autorisation de sortie de territoire peut être exigée par les autorités du pays de destination. Il convient de se renseigner au préalable sur les documents exigés.

Conditions spécifiques aux USA : que vous fassiez un simple transit ou que vous séjourniez aux États-Unis, vous devrez présenter un passeport à données biométriques.

L'ESTA en application depuis le 12/01/09 (Electronic System for Travel Authorization) est obligatoire pour tout transit ou séjour aux États-Unis. Le formulaire doit être rempli au plus tard 72h avant le voyage, sur le site internet : **https://esta.cbp.dhs.gov** avant le voyage.

Attention, le nom mentionné sur l'attestation ESTA doit être identique à celui du billet d'avion !!

Adultes et enfants (quel que soit leur âge) seront soumis à cette procédure.

Nous vous communiquerons les informations nécessaires pour remplir le formulaire. ESTA (Code de la compagnie aérienne, numéro de vol et l'adresse de votre séjour).

7. RÉCLAMATIONS

Toute réclamation ou demande de dédommagement doit être impérativement adressée à Art du Voyage par lettre recommandée dans les 30 jours suivants le retour. Passé ce délai, Art du Voyage ne sera plus en mesure d'intervenir.